



SECRETARIA MUNICIPAL DE INFRAESTRUTURA

**OBRA: SERVIÇOS DE CONCLUSÃO DA PRAÇA DE BASQUETE DO CONJUNTO SANTA DELMIRA**

ENDEREÇO: RUA NOSSA SENHORA DA CONCEIÇÃO, S/N, BAIRRO SANTA DELMIRA, MOSSORÓ/RN  
 CONTRATADA: WSC EMPREENDIMENTOS E CONSTRUÇÕES LTDA  
 ENDEREÇO: RUA JERÔNIMO ROSADO, 390, SALA 03, CENTRO, MOSSORÓ/RN.

LICITAÇÃO: TOMADA DE PREÇOS Nº 02/2023 - SEMIURB  
 VALOR DO CONTRATO: R\$ 1.051.409,25  
 DATA DA PROPOSTA: 06/04/2023  
 DATA DE VENCIMENTO: 14/07/2024  
 DATA DA MEDIÇÃO: 02/10/2023  
 PERÍODO DE MEDIÇÃO: 08/09/2023 A 25/09/2023

DECLARO QUE OS SERVIÇOS OU OBRAS FORAM EXECUTADOS SATISFATORIAMENTE DE ACORDO COM AS NORMAS TÉCNICAS

*Joyce*  
 Joyce *de Oliveira*  
 Diretora de Engenharia II  
 Matrícula 51217-6 / CREA 211398881-0

*Joselino*  
 Joselino *Gomes da Fonseca*  
 Diretor Executivo de Obras Viárias  
 CREA 211396545-0

**2º BOLETIM DE MEDIÇÃO**

Item	Descrição	Und	Quantitativos Físicos			Acumulado Inc. Período	Valor Unitário com BDI	Valor Licitado	Valor do período	Valor Acumulado	Saldo
			Total	Saldo	Medido Acumulado						
1	CONCLUSÃO DE CONSTRUÇÃO DA PRAÇA DE BASQUETE DO CONJUNTO SANTA DELMIRA										
1.1	ADMINISTRAÇÃO DA OBRA										
1.1.1	ADMINISTRAÇÃO LOCAL DA OBRA	UN	1,00	0,71	0,16	0,13	R\$ 41.193,46	R\$ 41.193,46	R\$ 5.355,15	R\$ 11.946,10	R\$ 29.247,36
1.2	SERVIÇOS PRELIMINARES										
1.2.1	SERVIÇOS INICIAIS										
1.2.1.1	PLACA DA OBRA EM CHAPA DE AÇO GALVANIZADO	m²	12,00	0,00	12,00	12,00	R\$ 378,77	R\$ 4.545,24	R\$ -	R\$ 4.545,24	R\$ -
1.2.2	CANTEIRO DE OBRAS										
1.2.2.1	LIGAÇÃO PROVISÓRIA DE ÁGUA E SANITÁRIO (BASEADO NA COMPOSIÇÃO C.1622/SEINFRA)	UND	1,00	0,00	1,00	1,00	R\$ 3.222,58	R\$ 3.222,58	R\$ -	R\$ 3.222,58	R\$ -
1.2.2.2	INSTALAÇÃO PROVISÓRIA DE ENERGIA ELÉTRICA, AEREA, TRIFÁSICA, EM POSTE GALVANIZADO, EXCLUSIVE FORNECIMENTO DO MEDIDOR (BASEADO NA COMPOSIÇÃO 09416/ORSE)	UND	1,00	0,00	1,00	1,00	R\$ 2.093,45	R\$ 2.093,45	R\$ -	R\$ 2.093,45	R\$ -
1.2.2.3	ESTRUTURA DE MADEIRA PROVISÓRIA PARA SUPORTE DE CAIXA D'ÁGUA ELEVADA DE 3000 LITROS. AF. 05/2018. PS	UN	1,00	0,00	1,00	1,00	R\$ 7.078,41	R\$ 7.078,41	R\$ -	R\$ 7.078,41	R\$ -
1.2.2.4	LOCAÇÃO DE CONTAINER - ALMOXARIFADO SEM BANHEIRO - 6,00 X 2,40M - REV.02.02/2022 - (REF. 4654 - ORSE)	MÊS	4,00	4,00	0,00	0,00	R\$ 1.265,08	R\$ 5.060,32	R\$ -	R\$ -	R\$ 5.060,32
1.2.2.5	LOCAÇÃO DE CONTAINER - ESCRITÓRIO COM BANHEIRO - 6,00 X 2,30M - REV.02.02/2022 - (REF. 4657 - ORSE)	MÊS	8,00	6,00	1,00	1,00	R\$ 1.082,55	R\$ 8.660,40	R\$ 1.082,55	R\$ 2.165,10	R\$ 6.495,30
1.2.2.6	TAPUME COM TELHA METÁLICA. AF. 05/2018	m²	404,04	0,00	404,04	404,04	R\$ 94,46	R\$ 38.165,61	R\$ -	R\$ 38.165,62	R\$ -
1.3	DEMOLIÇÕES E RETIRADAS										
1.3.1	CARGA MANUAL DE ENTULHO EM CAMINHÃO BASCULANTE 6 M3. (REF. 72897-SINAPI)	M³	177,21	0,00	175,00	2,21	R\$ 32,03	R\$ 5.676,03	R\$ 70,79	R\$ 16.850,70	R\$ 7.009,45
1.3.2	RETIRADA DE MEIO FIO EM CONCRETO COM APROVEITAMENTO (REF. 72897-SINAPI)	M	571,96	397,46	174,50	174,50	R\$ 10,75	R\$ 6.148,57	R\$ -	R\$ 1.875,86	R\$ 4.272,69
1.3.3	REMOÇÃO E REPOSIÇÃO DE POSTE DE FERRO GALVANIZADO SIMPLES (REF. 340-ORSE)	UN	4,00	4,00	0,00	0,00	R\$ 77,14	R\$ 308,56	R\$ -	R\$ -	R\$ 308,56
1.3.4	RETIRADA E RECOLOCAÇÃO DE TELHA CERÂMICA CAPA-CANAL, COM MAIS DE DUAS ÁGUAS, INCLUSIVE IÇAMENTO. AF. 07/2019	m²	80,71	0,00	80,71	80,71	R\$ 23,58	R\$ 1.903,14	R\$ -	R\$ 1.903,14	R\$ -
1.3.5	REMOÇÃO DE TRAMA DE MADEIRA PARA COBERTURA, DE FORMA MANUAL, SEM REAPROVEITAMENTO. AF. 12/2017	m²	80,71	0,00	80,71	80,71	R\$ 7,62	R\$ 615,01	R\$ -	R\$ 615,01	R\$ -
1.3.6	DEMOLIÇÃO DE ALVENARIA DE BLOCO FURADO, DE FORMA MANUAL, SEM REAPROVEITAMENTO. AF. 12/2017	m³	45,48	40,66	4,82	4,82	R\$ 59,72	R\$ 2.716,06	R\$ -	R\$ 287,85	R\$ 2.428,20



SECRETARIA MUNICIPAL DE INFRAESTRUTURA

**OBRA: SERVIÇOS DE CONCLUSÃO DA CONSTRUÇÃO DA PRAÇA DE BASQUETE DO CONJUNTO SANTA DELMIRA**

ENDEREGO: RUA MOSSA SENHORA DA CONCEIÇÃO, S/N, BAIRRO SANTA DELMIRA, MOSSORÓ/RN  
 CONTRATADA: WSC EMPREENDIMENTOS E CONSTRUÇÕES LTDA  
 ENDEREÇO: RUA JERÔNIMO ROSADO, 390, SALA 03, CENTRO, MOSSORÓ/RN.

LICITAÇÃO TOMADA DE PREÇOS N° 02/2023 - SEMIURB  
 VALOR DO CONTRATO R\$ 1.051.409,25  
 DATA DA PROPOSTA 06/04/2023  
 DATA DE VENCIMENTO 14/07/2024  
 DATA DA MEDIÇÃO 02/10/2023  
 PERÍODO DE MEDIÇÃO 06/09/2023 A 25/09/2023

DECLARO QUE OS SERVIÇOS OU OBRAS FORAM EXECUTADOS SATISFATORIAMENTE DE ACORDO COM AS NORMAS TÉCNICAS

**2º BOLETIM DE MEDIÇÃO**

Joyse *[assinatura]* de Oliveira  
 Diretor de Engenharia II  
 Matrícula 51217-6 / CREA 211398881-0

Josemildo *[assinatura]* Gomes da Fonseca  
 Diretor Executivo de Obras Viárias  
 CREA 1506545-0

Item	Descrição	Und	Quantitativos Físicos			Quantitativos Financeiros							
			Total	Saldo	Medido Acumulado	Medido no período	Acumulado Inc. Período	Valor Unitário com BDI	Valor Licitado	Valor do período	Valor Acumulado	Saldo	
1.3.7	REMOÇÃO DE RAIZES REMANESCENTES DE TRONCO DE ARVORE COM DIAMETRO MAIOR OU IGUAL A 0,60 M AF 05/2018	UN	21,00	0,00	21,00		21,00		309,18	R\$ 6.492,78	R\$ -	R\$ 6.492,78	R\$ -
1.4	<b>MOVIMENTO DE TERRA</b>												
1.4.1	ATERRO MANUAL DE VALAS COM AREIA PARA ATERRO E COMPACTAÇÃO MECANIZADA. AF 05/2016	m³	356,47	0,00	356,47		356,47		107,09	R\$ 38.174,37	R\$ -	R\$ 38.174,37	R\$ -
1.4.2	ESCAVAÇÃO MANUAL DE VALA COM PROFUNDIDADE MENOR OU IGUAL A 1,30 M. AF 02/2021	m³	5,38	0,00	5,38		5,38		90,82	R\$ 488,61	R\$ -	R\$ 488,61	R\$ -
1.4.3	PREPARO DE FUNDO DE VALA COM LARGURA MENOR QUE 1,5 M (ACERTO DO SOLO NATURAL). AF 08/2020	m²	17,94	0,00	16,00	1,94	17,94		6,65	R\$ 119,30	R\$ 12,90	R\$ 119,30	R\$ -
1.4.4	EM PISOS OU LAJES SOBRE SOLO. ESPESURA DE "10 CM". AF 07/2019	m²	63,34	0,00	63,34		63,34		147,17	R\$ 9.321,74	R\$ -	R\$ 9.321,75	R\$ -
1.5	<b>ALVENARIA</b>												
1.5.1	ALVENARIA DE EMBASAMENTO COM BLOCO CERÂMICO DE 8 FUROS E ARGAMASSA DE CIMENTO E AREIA (1:6). R_11/2020 (CAERN - 1030022)	m²	3,03	0,00	0,00	3,03	3,03		625,89	R\$ 1.896,44	R\$ 1.896,45	R\$ 1.896,45	R\$ -
1.5.2	ALVENARIA DE VEDAÇÃO DE BLOCOS CERÂMICOS FURADOS NA HORIZONTAL DE 9X19X19 CM (ESPESURA 9 CM) E ARGAMASSA DE ASSENTAMENTO COM PREPARO EM BETONEIRA. AF_12/2021	m²	10,80	0,00	10,80		10,80		91,21	R\$ 985,06	R\$ -	R\$ 985,07	R\$ -
1.5.3	ALVENARIA DE VEDAÇÃO COM ELEMENTO VAZADO DE CERÂMICA (COBOGO) DE 7X20X20CM E ARGAMASSA DE ASSENTAMENTO COM PREPARO EM BETONEIRA. AF_05/2020	m²	1,94	0,00	0,00	1,94	1,94		155,89	R\$ 302,42	R\$ 302,43	R\$ 302,43	R\$ -
1.6	<b>PAVIMENTAÇÃO</b>												
1.6.1	ASSENTAMENTO DE GUJA (MEIO-FIO) EM TRECHO CURVO, CONFECIONADA EM CONCRETO PRÉ-FABRICADO, DIMENSÕES 100X15X13X30 CM (COMPRIMENTO X BASE INFERIOR X BASE SUPERIOR X ALTURA), PARA VIAS URBANAS (USO VIÁRIO). AF_06/2016	M	289,29	0,00	123,90	165,39	289,29		66,78	R\$ 19.318,78	R\$ 11.044,74	R\$ 19.318,79	R\$ -
1.6.2	REJUNTAMENTO DE PAVIMENTO EM PARALELEPÍEDOS, EXECUÇÃO COM ARGAMASSA TRAÇO 1:3 (CIMENTO E AREIA). AF_05/2020	m²	317,47	0,00	0,00	317,47	317,47		118,39	R\$ 36.950,33	R\$ 36.950,33	R\$ 36.950,33	R\$ -





SECRETARIA MUNICIPAL DE INFRAESTRUTURA

**OBRA: SERVIÇOS DE CONCLUSÃO DA CONSTRUÇÃO DA PRAÇA DE BASQUETE DO CONJUNTO SANTA DELMIRA**

ENDEREGO: RUA MOSSA SENHORA DA CONCEIÇÃO, S/N, BAIRRO SANTA DELMIRA, MOSSORÓ/RN  
 CONTRATADA: WSC EMPREENDIMENTOS E CONSTRUÇÕES LTDA  
 ENDEREÇO: RUA JERÔNIMO ROSADO, 390, SALA 03, CENTRO, MOSSORÓ/RN.

LICITAÇÃO: TOMADA DE PREÇOS Nº 02/2023 - SEMIURE  
 VALOR DO CONTRATO: R\$ 1.051.409,25  
 DATA DA PROPOSTA: 06/04/2023  
 DATA DE VENCIMENTO: 14/07/2024  
 DATA DA MEDIÇÃO: 02/10/2023  
 PERÍODO DE MEDIÇÃO: 08/09/2023 A 25/09/2023

DECLARO QUE OS SERVIÇOS OU OBRAS FORAM EXECUTADOS SATISFATORIAMENTE DE ACORDO COM AS NORMAS TÉCNICAS

**2º BOLETIM DE MEDIÇÃO**

Joyse Patrícia A. de Oliveira  
 Diretora de Engenharia II  
 Matrícula 51217-6 / CREA 211398881-0

Josenildo Gomes da Fonseca  
 Diretor Executivo de Obras Viárias  
 CREA 211396545-0

Item	Descrição	Und	Quantitativos Físicos			Quantitativos Financeiros						
			Total	Saldo	Medido no período	Acumulado Inc. Período	Valor Unitário com BDI	Valor Licitado	Valor do período	Valor Acumulado	Saldo	
1.8.1.1	KIT CAVALETE PARA MEDIÇÃO DE ÁGUA - ENTRADA INDIVIDUALIZADA, EM CPVC DN 28 (1"), PARA 1 MEDIDOR - FORNECIMENTO E INSTALAÇÃO (EXCLUSIVE HIDRÔMETRO). AF_11/2016	UN	1,00	1,00	0,00	0,00	0,00	R\$ 549,99	R\$ 549,99	R\$ -	R\$ -	R\$ 549,99
1.8.1.2	HIDRÔMETRO DN 20 (½), 1,5 MP/H FORNECIMENTO E INSTALAÇÃO. AF_11/2016	UN	3,00	3,00	0,00	0,00	0,00	R\$ 122,82	R\$ 368,46	R\$ -	R\$ -	R\$ 368,46
1.8.1.3	CAIXA EM CONCRETO PRÉ-MOLDADO PARA ABRIGO DE HIDRÔMETRO COM DN 20 (½) FORNECIMENTO E INSTALAÇÃO. AF_11/2016	UN	1,00	0,00	1,00	1,00	0,00	R\$ 134,11	R\$ 134,11	R\$ -	R\$ 134,11	R\$ -
1.8.1.4	PONTO DE CONSUMO TERMINAL DE ÁGUA FRIA (SUBRAMAL) COM TUBULAÇÃO DE PVC DN 25 MM, INSTALADO EM RAMAL DE ÁGUA, INCLUIOS RASGO E CHUMBAMENTO EM ALVENARIA. AF_12/2021	UN	5,00	5,00	0,00	0,00	0,00	R\$ 150,46	R\$ 752,30	R\$ -	R\$ -	R\$ 752,30
1.8.1.5	TUBO, PVC, SOLDÁVEL, DN 20MM, INSTALADO EM RAMAL OU SUB-RAMAL DE ÁGUA - FORNECIMENTO E INSTALAÇÃO. AF_06/2022	M	72,00	72,00	0,00	0,00	0,00	R\$ 20,97	R\$ 1.509,84	R\$ -	R\$ -	R\$ 1.509,84
1.8.1.6	BOMBA CENTRÍFUGA, TRIFÁSICA, 1 CV OU 0,99 HP, HM 14 A 40 M, Q 0,6 A 8,4 M3/H - FORNECIMENTO E INSTALAÇÃO. AF_12/2020	UN	1,00	1,00	0,00	0,00	0,00	R\$ 1.966,15	R\$ 1.966,15	R\$ -	R\$ -	R\$ 1.966,15
1.8.1.7	CAIXA D'ÁGUA EM POLIETILENO, 1.000 LITROS (INCLUIOS TUBOS, CONEXÕES E TORNEIRA DE BOIA) - FORNECIMENTO E INSTALAÇÃO. AF_06/2021	UN	2,00	0,00	2,00	2,00	0,00	R\$ 883,21	R\$ 1.766,42	R\$ -	R\$ 1.766,42	R\$ -
1.8.1.8	KIT CAVALETE PARA MEDIÇÃO DE ÁGUA - ENTRADA INDIVIDUALIZADA, EM CPVC DN 28 (1"), PARA 2 MEDIDORES - FORNECIMENTO E INSTALAÇÃO (EXCLUSIVE HIDRÔMETRO). AF_11/2016	UN	1,00	1,00	0,00	0,00	0,00	R\$ 944,92	R\$ 944,92	R\$ -	R\$ -	R\$ 944,92
1.8.1.9	REGISTRO DE GAVETA BRUTO, LATÃO, ROSCÁVEL, 1 1/2", COM ACABAMENTO E CANOPLA CROMADOS - FORNECIMENTO E INSTALAÇÃO. AF_08/2021	UN	4,00	4,00	0,00	0,00	0,00	R\$ 158,02	R\$ 632,08	R\$ -	R\$ -	R\$ 632,08
1.8.2	INSTALAÇÃO SANITÁRIA								<b>R\$ 6.084,01</b>	<b>R\$ 3.491,25</b>	<b>R\$ 3.805,06</b>	<b>R\$ 2.277,95</b>
1.8.2.1	TUBO PVC, SERIE NORMAL, ESGOTO PREDIAL, DN 40 MM, FORNECIDO E INSTALADO EM RAMAL DE DESCARGA OU RAMAL DE ESGOTO SANITÁRIO. AF_08/2022	M	15,00	15,00	0,00	0,00	0,00	R\$ 23,03	R\$ 345,45	R\$ -	R\$ -	R\$ 345,45
1.8.2.2	TUBO PVC, SERIE NORMAL, ESGOTO PREDIAL, DN 50 MM, FORNECIDO E INSTALADO EM PRUMADA DE ESGOTO SANITÁRIO OU VENTILAÇÃO. AF_08/2022	M	15,00	0,00	15,00	15,00	0,00	R\$ 16,54	R\$ 248,10	R\$ 248,10	R\$ 248,10	R\$ -



SECRETARIA MUNICIPAL DE INFRAESTRUTURA

**OBRA: SERVIÇOS DE CONCLUSÃO DA CONSTRUÇÃO DA PRAÇA DE BASQUETE DO CONJUNTO SANTA DELMIRA**

ENDEREGO: RUA MOSSA SENHORA DA CONCEIÇÃO, S/N, BAIRRO SANTA DELMIRA, MOSSORÓ/RN  
 CONTRATADA: WSC EMPREENDIMENTOS E CONSTRUÇÕES LTDA

ENDEREGO: RUA JERÔNIMO ROSADO, 390, SALA 03, CENTRO, MOSSORÓ/RN

LICITAÇÃO: TOMADA DE PREÇOS Nº 02/2023 - SEIMURB

VALOR DO CONTRATO: R\$ 1.051.409,25

DATA DA PROPOSTA: 06/04/2023

DATA DE VENCIMENTO: 14/07/2024

DATA DA MEDIÇÃO: 02/10/2023

PERÍODO DE MEDIÇÃO: 08/09/2023 A 25/09/2023

DECLARO QUE OS SERVIÇOS OU OBRAS FORAM EXECUTADOS SATISFATORIAMENTE DE ACORDO COM AS NORMAS TÉCNICAS

**2º BOLETIM DE MEDIÇÃO**

Joyse Rejane de Oliveira  
 Diretora de Engenharia II  
 Matrícula 51217-6 / CREA 211398881-0

Josenedo Gomes da Fonseca  
 Diretor Executivo de Obras Viárias  
 CREA 211306545-0

Item	Descrição	Und	Quantitativos Físicos			Quantitativos Financeiros						
			Total	Saldo	Medido Acumulado	Medido no período	Acumulado Inc. Período	Valor Unitário com BDI	Valor Licitado	Valor do período	Valor Acumulado	Saldo
1.8.2.3	TUBO PVC, SERIE NORMAL, ESGOTO PREDIAL, DN 75 MM, FORNECIDO E INSTALADO EM PRUMADA DE ESGOTO SANITÁRIO OU VENTILAÇÃO. AF. 08/2022	M	15,00	15,00	0,00	0,00	0,00	0,00	26,45	R\$ 396,75	R\$ -	R\$ 396,75
1.8.2.4	TUBO PVC, SERIE NORMAL, ESGOTO PREDIAL, DN 100 MM, FORNECIDO E INSTALADO EM RAMAL DE DESCARGA OU RAMAL DE ESGOTO SANITÁRIO. AF. 08/2022	M	30,00	24,00	6,00	6,00	6,00	6,00	41,76	R\$ 1.252,80	R\$ -	R\$ 1.002,24
1.8.2.5	JOELHO 90 GRAUS, PVC, SERIE NORMAL, ESGOTO PREDIAL, DN 40 MM, JUNTA SOLDÁVEL, FORNECIDO E INSTALADO EM RAMAL DE DESCARGA OU RAMAL DE ESGOTO SANITÁRIO. AF. 08/2022	UN	5,00	5,00	0,00	0,00	0,00	0,00	10,49	R\$ 52,45	R\$ -	R\$ 52,45
1.8.2.6	JOELHO 90 GRAUS, PVC, SERIE NORMAL, ESGOTO PREDIAL, DN 50 MM, JUNTA ELÁSTICA, FORNECIDO E INSTALADO EM PRUMADA DE ESGOTO SANITÁRIO OU VENTILAÇÃO. AF. 08/2022	UN	5,00	5,00	0,00	0,00	0,00	0,00	11,36	R\$ 56,80	R\$ -	R\$ 56,80
1.8.2.7	JOELHO 90 GRAUS, PVC, SERIE NORMAL, ESGOTO PREDIAL, DN 100 MM, JUNTA ELÁSTICA, FORNECIDO E INSTALADO EM PRUMADA DE ESGOTO SANITÁRIO OU VENTILAÇÃO. AF. 08/2022	UN	5,00	3,00	2,00	2,00	2,00	2,00	32,12	R\$ 160,60	R\$ -	R\$ 64,24
1.8.2.8	JOELHO 45 GRAUS, PVC, SERIE NORMAL, ESGOTO PREDIAL, DN 40 MM, JUNTA SOLDÁVEL, FORNECIDO E INSTALADO EM RAMAL DE DESCARGA OU RAMAL DE ESGOTO SANITÁRIO. AF. 08/2022	UN	5,00	5,00	0,00	0,00	0,00	0,00	10,80	R\$ 54,00	R\$ -	R\$ 54,00
1.8.2.9	JOELHO 45 GRAUS, PVC, SERIE NORMAL, ESGOTO PREDIAL, DN 50 MM, JUNTA ELÁSTICA, FORNECIDO E INSTALADO EM PRUMADA DE ESGOTO SANITÁRIO OU VENTILAÇÃO. AF. 08/2022	UN	5,00	0,00	0,00	5,00	5,00	5,00	12,28	R\$ 61,40	R\$ 61,40	R\$ -
1.8.2.10	JOELHO 45 GRAUS, PVC, SERIE NORMAL, ESGOTO PREDIAL, DN 75 MM, JUNTA ELÁSTICA, FORNECIDO E INSTALADO EM PRUMADA DE ESGOTO SANITÁRIO OU VENTILAÇÃO. AF. 08/2022	UN	5,00	5,00	0,00	0,00	0,00	0,00	24,80	R\$ 124,00	R\$ -	R\$ 124,00
1.8.2.11	RALO SIFONADO PVC, DN 100 X 40 MM, JUNTA SOLDÁVEL, FORNECIDO E INSTALADO EM RAMAL DE DESCARGA OU EM RAMAL DE ESGOTO SANITÁRIO. AF. 08/2022	UN	4,00	4,00	0,00	0,00	0,00	0,00	23,85	R\$ 95,40	R\$ -	R\$ 95,40
1.8.2.12	TE. PVC, SERIE NORMAL, ESGOTO PREDIAL, DN 50 X 50 MM, JUNTA ELÁSTICA, FORNECIDO E INSTALADO EM RAMAL DE DESCARGA OU RAMAL DE ESGOTO SANITÁRIO. AF. 08/2022	UN	2,00	2,00	0,00	0,00	0,00	0,00	27,25	R\$ 54,50	R\$ -	R\$ 54,50
1.8.2.13	CAIXA DE GORDURA SIMPLES (CAPACIDADE: 36L), RETANGULAR, EM ALVENARIA COM TIJLOS CERÂMICOS MACIÇOS, DIMENSÕES INTERNAS = 0,2X0,4 M, ALTURA INTERNA = 0,8 M. AF. 12/2020	UN	2,00	0,00	0,00	2,00	2,00	2,00	385,14	R\$ 770,28	R\$ 770,28	R\$ -



SECRETARIA MUNICIPAL DE INFRAESTRUTURA

**OBRA: SERVIÇOS DE CONCLUSÃO DA CONSTRUÇÃO DA PRAÇA DE BASQUETE DO CONJUNTO SANTA DELMIRA**

ENDEREÇO: RUA NOSSA SENHORA DA CONCEIÇÃO, S/N, BAIRRO SANTA DELMIRA, MOSSORÓ/RN  
 CONTRATADA: WSC EMPREENDIMENTOS E CONSTRUÇÕES LTDA  
 ENDEREÇO: RUA JERÔNIMO ROSADO, 390, SALA 03, CENTRO, MOSSORÓ/RN

LICITAÇÃO: TOMADA DE PREÇOS Nº 02/2023 - SE IMURB  
 VALOR DO CONTRATO: R\$ 1.051.409,25  
 DATA DA PROPOSTA: 06/04/2023  
 DATA DE VENCIMENTO: 14/07/2024  
 DATA DA MEDIÇÃO: 02/10/2023  
 PERÍODO DE MEDIÇÃO: 01/09/2023 A 25/09/2023

DECLARO QUE OS SERVIÇOS OU OBRAS FORAM EXECUTADOS SATISFATORIAMENTE DE ACORDO COM AS NORMAS TÉCNICAS

**2º BOLETIM DE MEDIÇÃO**

Joyse Rajane de Oliveira  
 Diretora de Engenharia II  
 Matrícula 51217-6 / CREA 211398881-0

Josenildo Gomes da Fonseca  
 Diretor Executivo de Obras Viárias  
 CREA 211305545-0

Item	Descrição	Und	Quantitativos Físicos			Quantitativos Financeiros				Saldo		
			Total	Saldo	Medido Acumulado	Medido no período	Acumulado Inc. Período	Valor Unitário com BDI	Valor Licitado		Valor do período	Valor Acumulado
1.8.2.14	CAIXA ENTERRADA HIDRÁULICA RETANGULAR EM ALVENARIA COM TUBOS CERÂMICOS MACIÇOS, DIMENSÕES INTERNAS: 0,6X0,6X0,6 M PARA REDE DE ESGOTO. AF_12/2020	UN	4,00	0,00	0,00	4,00	602,87	R\$ 2.411,48	R\$ 2.411,48	R\$ 2.411,48	R\$ -	R\$ 10.102,45
1.8.3	ACESSÓRIOS							R\$ 10.102,45	R\$ -	R\$ -	R\$ -	R\$ -
1.8.3.1	LAVATÓRIO LOUÇA BRANCA SUSPENSO, 29,5 X 38CM OU EQUIVALENTE, PADRÃO POPULAR INCLUSIVE SIFÃO FLEXÍVEL EM PVC, VÁLVULA E ENGATE FLEXÍVEL 30CM EM PLÁSTICO E TORNEIRA CROMADA DE MESA, PADRÃO POPULAR - FORNECIMENTO E INSTALAÇÃO. AF_01/2020	UN	2,00	0,00	0,00	2,00	286,53	R\$ 533,06	R\$ -	R\$ -	R\$ -	R\$ 533,06
1.8.3.2	VASO SANITÁRIO SIFONADO CONVENCIONAL PARA PCD SEM FURO FRONTAL COM LOUÇA BRANCA SEM ASSENTO - FORNECIMENTO E INSTALAÇÃO. AF_01/2020	UN	2,00	0,00	0,00	2,00	842,79	R\$ 1.685,58	R\$ -	R\$ -	R\$ -	R\$ 1.685,58
1.8.3.3	ASSENTO SANITÁRIO CONVENCIONAL - FORNECIMENTO E INSTALAÇÃO. AF_01/2020	UN	2,00	0,00	0,00	2,00	44,46	R\$ 88,92	R\$ -	R\$ -	R\$ -	R\$ 88,92
1.8.3.4	BARRA DE APOIO RETA, EM ALUMÍNIO, COMPRIMENTO 80 CM, FIXADA NA PAREDE - FORNECIMENTO E INSTALAÇÃO. AF_01/2020	UN	4,00	0,00	0,00	4,00	354,22	R\$ 1.416,88	R\$ -	R\$ -	R\$ -	R\$ 1.416,88
1.8.3.5	BARRA DE APOIO RETA, EM ALUMÍNIO, COMPRIMENTO 70 CM, FIXADA NA PAREDE - FORNECIMENTO E INSTALAÇÃO. AF_01/2020	UN	2,00	0,00	0,00	2,00	339,57	R\$ 679,14	R\$ -	R\$ -	R\$ -	R\$ 679,14
1.8.3.6	BARRA DE APOIO EM AÇO INOX - 40CM (REF. 230174 - AGETOP CIVIL)	UND	6,00	0,00	0,00	6,00	128,80	R\$ 772,80	R\$ -	R\$ -	R\$ -	R\$ 772,80
1.8.3.7	SABONETEIRA PLÁSTICA TIPO DISPENSER PARA SABONETE LÍQUIDO COM RESERVATÓRIO 800 A 1500 ML, INCLUSIVE FIXAÇÃO. AF_01/2020	UN	2,00	0,00	0,00	2,00	85,47	R\$ 170,94	R\$ -	R\$ -	R\$ -	R\$ 170,94
1.8.3.8	PAPELEIRA PLÁSTICA TIPO DISPENSER PARA PAPEL HIGIENICO EM ROLO DE ATÉ 500M M. R. 05/2021 (REF. 1070214 - CAERN)	UND	2,00	0,00	0,00	2,00	81,81	R\$ 163,62	R\$ -	R\$ -	R\$ -	R\$ 163,62
1.8.3.9	TOALHEIRO PLÁSTICO TIPO DISPENSER PARA PAPEL TOALHA INTERFOLHADO R. 05/2021 (CAERN - 1070213)	UN	2,00	0,00	0,00	2,00	94,78	R\$ 189,56	R\$ -	R\$ -	R\$ -	R\$ 189,56
1.8.3.10	TORNEIRA TIPO JARDIM (REF. C4000-SEINFRA)	und	5,00	0,00	0,00	5,00	23,43	R\$ 117,15	R\$ -	R\$ -	R\$ -	R\$ 117,15
1.8.3.11	ALARME BANHEIRO PNE DEFICIENTE FÍSICO CONFORME NBR 9050 COM ACIONADOR. REF. 11961-ORSE	UND	2,00	0,00	0,00	2,00	628,41	R\$ 1.256,82	R\$ -	R\$ -	R\$ -	R\$ 1.256,82
1.8.3.12	DUCHA HIGIENICA PLÁSTICA COM REGISTRO METÁLICO 1/2" - FORNECIMENTO E INSTALAÇÃO (BASEADO NA COMPOSIÇÃO 9502/ORSE)	un	2,00	0,00	0,00	2,00	122,09	R\$ 244,18	R\$ -	R\$ -	R\$ -	R\$ 244,18



SECRETARIA MUNICIPAL DE INFRAESTRUTURA

**OBRA: SERVIÇOS DE CONCLUSÃO DA CONSTRUÇÃO DA PRAÇA DE BASQUETE DO CONJUNTO SANTA DELMIRA**

ENDEREÇO: RUA NOSSA SENHORA DA CONCEIÇÃO, S/N, BAIRRO SANTA DELMIRA, MOSSORÓ/RN  
 CONTRATADA: WSC EMPREENDIMENTOS E CONSTRUÇÕES LTDA  
 ENDEREÇO: RUA JERÔNIMO ROSADO, 390, SALA 03, CENTRO, MOSSORÓ/RN.

LICITAÇÃO: TOMADA DE PREÇOS Nº 02/2023 - SEIMURB  
 VALOR DO CONTRATO R\$ 1.051.409,25  
 DATA DA PROPOSTA: 06/04/2023  
 DATA DE VENCIMENTO: 14/07/2024  
 DATA DA MEDIÇÃO: 02/10/2023  
 PERÍODO DE MEDIÇÃO: 06/09/2023 A 25/09/2023

DECLARO QUE OS SERVIÇOS OU OBRAS FORAM EXECUTADOS SATISFATORIAMENTE DE ACORDO COM AS NORMAS TÉCNICAS

**2º BOLETIM DE MEDIÇÃO**

Joyse *[assinatura]* de Oliveira  
 Diretora de Engenharia II  
 Matrícula 51217-6 / CREA 211398881-0

*[assinatura]*  
 Josenilo Gomes da Fonseca  
 Diretor Executivo de Obras Viárias  
 CREA 211505545-0

Item	Descrição	Und	Quantitativos Físicos			Quantitativos Financeiros						
			Total	Saldo	Medido no período	Acumulado Inc. Período	Valor Unitário com BDI	Valor Licitado	Valor do período	Valor Acumulado	Saldo	
1.8.3.13	BANCADA DE GRANITO, POLIDO, TIPO ANDORINHA ESP = 3CM, FORNECIMENTO E INSTALAÇÃO (REF. C0357-SEINFRA)	UND	6,92	6,92	0,00	0,00	0,00	R\$ 295,87	R\$ 2.047,42	R\$ -	R\$ -	R\$ 2.047,42
1.8.3.14	TORNEIRA CROMADA LONGA, DE PAREDE, 1/2 OU 3/4", PARA PIA DE COZINHA, PADRÃO POPULAR - FORNECIMENTO E INSTALAÇÃO. AF. 01/2020	UN	2,00	2,00	0,00	0,00	0,00	R\$ 81,12	R\$ 162,24	R\$ -	R\$ -	R\$ 162,24
1.8.3.15	CUBA DE EMBUTIR DE AÇO INOXIDÁVEL MÉDIA, INCLUSIVE VÁLVULA TIPO AMERICANA EM METAL CROMADO E SIFÃO FLEXÍVEL EM PVC - FORNECIMENTO E INSTALAÇÃO. AF. 01/2020	UN	2,00	2,00	0,00	0,00	0,00	R\$ 287,07	R\$ 574,14	R\$ -	R\$ -	R\$ 574,14
1.9	<b>INSTALAÇÕES ELÉTRICAS</b>								<b>R\$ 75.383,94</b>	<b>R\$ -</b>	<b>R\$ -</b>	<b>R\$ 75.383,94</b>
1.9.1	CAIXA ENTERRADA ELÉTRICA RETANGULAR, EM ALVENARIA COM BLOCOS DE CONCRETO, FUNDO COM BRITA, DIMENSÕES INTERNAS: 0,6X0,6X0,6 M. AF. 12/2020	UN	5,00	5,00	0,00	0,00	0,00	R\$ 420,27	R\$ 2.101,35	R\$ -	R\$ -	R\$ 2.101,35
1.9.2	ELETRODUTO RÍGIDO ROSCÁVEL, PVC, DN 32 MM (1"), PARA CIRCUITOS TERMINAIS, INSTALADO EM PAREDE - FORNECIMENTO E INSTALAÇÃO. AF. 12/2015	M	10,00	10,00	0,00	0,00	0,00	R\$ 18,70	R\$ 187,00	R\$ -	R\$ -	R\$ 187,00
1.9.3	ENTRADA DE ENERGIA ELÉTRICA, AÉREA, TRIFÁSICA, COM CAIXA DE SOBREPOR, CABO DE 10 MM2 E DISJUNTOR DIN 50A (NÃO INCLUI O POSTE DE CONCRETO). AF. 07/2020. PS	UN	2,00	2,00	0,00	0,00	0,00	R\$ 2.041,92	R\$ 4.083,84	R\$ -	R\$ -	R\$ 4.083,84
1.9.4	DISJUNTOR MONOPOLAR TIPO DIN, CORRENTE NOMINAL DE 10A - FORNECIMENTO E INSTALAÇÃO. AF. 10/2020	UN	6,00	6,00	0,00	0,00	0,00	R\$ 12,78	R\$ 76,68	R\$ -	R\$ -	R\$ 76,68
1.9.5	CONTROLADOR LÓGICO PROGRAMÁVEL MODULAR	UN	1,00	1,00	0,00	0,00	0,00	R\$ 27.343,70	R\$ 27.343,70	R\$ -	R\$ -	R\$ 27.343,70
1.9.6	CABO DE COBRE FLEXÍVEL ISOLADO, 10 MM², ANTI-CHAMA 450/750 V, PARA CIRCUITOS TERMINAIS - FORNECIMENTO E INSTALAÇÃO. AF. 12/2015	M	1964,44	1.964,44	0,00	0,00	0,00	R\$ 19,30	R\$ 37.913,69	R\$ -	R\$ -	R\$ 37.913,69
1.9.7	COMPOSIÇÃO PARAMÉTRICA DE PONTO ELÉTRICO DE ILUMINAÇÃO, COM INTERRUPTOR SIMPLES, EM EDIFÍCIO RESIDENCIAL COM ELETRODUTO EMBUTIDO EM RASGOS NAS PAREDES, INCLUSIVE TOMADA, ELETRODUTO, CABO, RASGO E CHUMBAMENTO, SEM LUMINÁRIA E LÂMPADA. AF. 11/2022	UN	8,00	8,00	0,00	0,00	0,00	R\$ 168,60	R\$ 1.348,80	R\$ -	R\$ -	R\$ 1.348,80
1.9.8	COMPOSIÇÃO PARAMÉTRICA DE PONTO ELÉTRICO DE TOMADA DE USO ESPECÍFICO 2P+T (20A/250V) EM EDIFÍCIO RESIDENCIAL COM ELETRODUTO EMBUTIDO EM RASGOS NAS PAREDES, INCLUSIVE TOMADA, ELETRODUTO, CABO, RASGO, QUEBRA E CHUMBAMENTO, (EXCETO CHUVEIRO). AF. 11/2022	UN	2,00	2,00	0,00	0,00	0,00	R\$ 189,96	R\$ 379,92	R\$ -	R\$ -	R\$ 379,92



SECRETARIA MUNICIPAL DE INFRAESTRUTURA

**OBRA: SERVIÇOS DE CONCLUSÃO DA CONSTRUÇÃO DA PRAÇA DE BASQUETE DO CONJUNTO SANTA DELMIRA**

ENDERECO: RUA MOSSA SENHORA DA CONCEIÇÃO, S/N, BAIRRO SANTA DELMIRA, MOSSORÓ/RN  
 CONTRATADA: WSC EMPREENDIMENTOS E CONSTRUÇÕES LTDA  
 ENDEREÇO: RUA JERÔNIMO ROSADO, 390, SALA 03, CENTRO, MOSSORÓ/RN.

LICITAÇÃO: TOMADA DE PREÇOS Nº 02/2023 - SEMIURB  
 VALOR DO CONTRATO R\$ 1.051.409,25  
 DATA DA PROPOSTA: 06/04/2023  
 DATA DE VENCIMENTO: 14/07/2024  
 DATA DA MEDIÇÃO: 02/10/2023

PERÍODO DE MEDIÇÃO: 08/09/2023 A 25/09/2023

DECLARO QUE OS SERVIÇOS OU OBRAS FORAM EXECUTADOS SATISFATORIAMENTE DE ACORDO COM AS NORMAS TÉCNICAS

**2º BOLETIM DE MEDIÇÃO**

Joyse *[assinatura]* de Oliveira  
 Diretora de Engenharia II  
 Matrícula 51217-6 / CREA 211398881-0

Josenildo *[assinatura]* Gomes da Fonseca  
 Diretor Executivo de Obras Viárias  
 CREA 211506545-0

Item	Descrição	Und	Quantitativos Físicos			Quantitativos Financeiros							
			Total	Saldo	Medido Acumulado	Medido no período	Acumulado Inc. Período	Valor Unitário com BDI	Valor Licitado	Valor do período	Valor Acumulado	Saldo	
1.9.9	COMPOSIÇÃO PARAMÉTRICA DE PONTO ELÉTRICO DE TOMADA DE USO GERAL 2P+T (10A/250V) EM EDIFÍCIO RESIDENCIAL COM ELETRODUTO EMBUTIDO EM RASGOS NAS PAREDES, INCLUSIVE TOMADA, ELETRODUTO, CABO, RASGO, QUEBRA E CHUMBAMENTO. AF. 11/2022	UN	8,00	8,00	0,00	0,00	0,00	0,00	149,57	R\$ 1.196,56	R\$ -	R\$ -	R\$ 1.196,56
1.9.10	QUADRO DE DISTRIBUIÇÃO DE ENERGIA EM PVC, DE EMBUTIR, SEM BARRAMENTO, PARA 3 DISJUNTORES - FORNECIMENTO E INSTALAÇÃO. AF. 10/2020	UN	2,00	2,00	0,00	0,00	0,00	60,25	R\$ 120,50	R\$ -	R\$ -	R\$ -	R\$ 120,50
1.9.11	LUMINÁRIA TIPO CALHA, DE SOBREPOR, COM 1 LÂMPADA TUBULAR FLUORESCENTE DE 18 W, COM REATOR DE PARTIDA RÁPIDA - FORNECIMENTO E INSTALAÇÃO. AF. 02/2020	UN	10,00	10,00	0,00	0,00	0,00	63,19	R\$ 631,90	R\$ -	R\$ -	R\$ -	R\$ 631,90
1.10	REVESTIMENTO									R\$ 24.947,53	R\$ 2.878,85	R\$ 4.609,33	R\$ 20.338,20
1.10.1	CHAPISCO APLICADO EM ALVENARIAS E ESTRUTURAS DE CONCRETO INTERNAS, COM COLHER DE PEDREIRO. ARGAMASSA TRACO 1:3 COM PREPARO MANUAL. AF. 10/2022	m²	209,17	130,78	29,43	48,96	78,39	5,08	R\$ 1.062,58	R\$ 248,72	R\$ 398,22	R\$ 664,36	
1.10.2	EMBOÇO OU MASSA ÚNICA EM ARGAMASSA TRACO 1:2:8, PREPARO MECÂNICO COM BETONEIRA 400 L, APLICADA MANUALMENTE EM PANOS DE FACHADA COM PRESENÇA DE VAZOS. ESPESURA DE 25 MM. AF. 08/2022	m²	209,17	130,78	29,43	48,96	78,39	53,72	R\$ 11.236,61	R\$ 2.630,13	R\$ 4.211,11	R\$ 7.025,50	
1.10.3	REVESTIMENTO CERÂMICO PARA PAREDES INTERNAS COM PLACAS TIPO ESMALTADA EXTRA DE DIMENSÕES 20X20 CM APLICADAS EM AMBIENTES DE ÁREA MAIOR QUE 5 M² NA ALTURA INTEIRA DAS PAREDES. AF. 06/2014	m²	90,95	90,95	0,00	0,00	0,00	69,29	R\$ 6.301,92	R\$ -	R\$ -	R\$ 6.301,92	
1.10.4	PLACAS TIPO ESMALTADA EXTRA DE DIMENSÕES 20X20 CM APLICADAS EM AMBIENTES DE ÁREA MAIOR QUE 5 M² A MEIA ALTURA DAS PAREDES. AF. 06/2014	m²	54,84	54,84	0,00	0,00	0,00	77,46	R\$ 4.247,90	R\$ -	R\$ -	R\$ 4.247,90	
1.10.5	FORRO EM PLACAS DE GESSO, PARA AMBIENTES COMERCIAIS. AF. 05/2017, PS	m²	50,12	50,12	0,00	0,00	0,00	41,87	R\$ 2.098,52	R\$ -	R\$ -	R\$ 2.098,52	
1.11	COBERTURA									R\$ 12.434,50	R\$ -	R\$ 12.434,51	R\$ -
1.11.1	TRAMA DE MADEIRA COMPOSTA POR RIPAS, CAIBROS E TERÇAS PARA TELHADOS DE MAIS QUE 2 ÁGUAS PARA TELHA CERÂMICA CAPA-CANAL, INCLUSIVE TRANSPORTE VERTICAL. AF. 07/2019	m²	104,92	0,00	104,92		104,92	104,66	R\$ 10.980,92	R\$ -	R\$ -	R\$ 10.980,93	



SECRETARIA MUNICIPAL DE INFRAESTRUTURA

**OBRA: SERVIÇOS DE CONCLUSÃO DA CONSTRUÇÃO DA PRAÇA DE BASQUETE DO CONJUNTO SANTA DELMIRA**

ENDERECO: RUA MOSSA SENHORA DA CONCEIÇÃO, S/N, BAIRRO SANTA DELMIRA, MOSSORÓ/RN

CONTRATADA: WSC EMPREENDIMENTOS E CONSTRUÇÕES LTDA

ENDERECO: RUA JERÔNIMO ROSADO, 390, SALA 03, CENTRO, MOSSORÓ/RN.

LICITAÇÃO: TOMADA DE PREÇOS Nº 02/2023 - SEIMURB

VALOR DO CONTRATO: R\$ 1.051.409,25

DATA DA PROPOSTA: 06/04/2023

DATA DE VENCIMENTO: 14/07/2024

DATA DA MEDIÇÃO: 02/10/2023

PERÍODO DE MEDIÇÃO: 08/09/2023 A 25/09/2023

DECLARO QUE OS SERVIÇOS OU OBRAS FORAM EXECUTADOS SATISFATORIAMENTE DE ACORDO COM AS NORMAS TÉCNICAS

**2º BOLETIM DE MEDIÇÃO**

Joyse Rabinha de Oliveira  
Diretora de Engenharia II  
Matrícula 51217-6 / CREA 211398881-0

Josenildo Gomes da Fonseca  
Diretor Executivo de Obras Viárias  
CREA 211506545-0

Item	Descrição	Und	Quantitativos Físicos			Quantitativos Financeiros							
			Total	Saldo	Medido e Acumulado	Medido no período	Acumulado Inc. Período	Valor Unitário com BDI	Valor Licitado	Valor do período	Valor Acumulado	Saldo	
1.11.2	BEIRA E BICA EM TSELHA COLONIAL (REF. C0397 - SEINFRA CUMEIEIRA E ESPIGAO PARA TELHA CERAMICA EMBOÇADA COM ARGAMASSA TRACO 1:2:9 (CIMENTO, CAL E AREIA), PARA TELHADOS COM MAIS DE 2 AGUAS, INCLUSO TRANSPORTE VERTICAL. AF. 07/2019	M	40,68	0,00	40,68		40,68		R\$ 16,34	R\$ 664,71	R\$ -	R\$ 664,70	R\$ -
1.11.3		M	26,07	0,00	26,07		26,07		R\$ 30,26	R\$ 788,87	R\$ -	R\$ 788,88	R\$ -
1.12	<b>EQUIPAMENTOS DA ACADEMIA DA TERCEIRA IDADE - ATI</b>									<b>R\$ 38.991,35</b>	<b>R\$ -</b>	<b>R\$ -</b>	<b>R\$ 38.991,32</b>
1.12.1	INSTALAÇÃO DE PLACA ORIENTATIVA SOBRE EXERCÍCIOS, 2,00M X 1,00M, EM TUBO DE AÇO CARBONO - PARA ACADEMIA AO AR LIVRE / ACADEMIA DA TERCEIRA IDADE - ATI, INSTALADO SOBRE PISO DE CONCRETO EXISTENTE. AF. 10/2021	UN	2,00	2,00	0,00		0,00		R\$ 2.614,68	R\$ 5.229,36	R\$ -	R\$ -	R\$ 5.229,36
1.12.2	INSTALAÇÃO DE SIMULADOR DE CAMINHADA TRIPLA, EM TUBO DE AÇO CARBONO - EQUIPAMENTO DE GINÁSTICA PARA ACADEMIA AO AR LIVRE / ACADEMIA DA TERCEIRA IDADE - ATI, INSTALADO SOBRE PISO DE CONCRETO EXISTENTE. AF. 10/2021	UN	1,00	1,00	0,00		0,00		R\$ 5.544,21	R\$ 5.544,21	R\$ -	R\$ -	R\$ 5.544,20
1.12.3	INSTALAÇÃO DE PRESSÃO DE PERNAS TRIPLA, EM TUBO DE AÇO CARBONO - EQUIPAMENTO DE GINÁSTICA PARA ACADEMIA AO AR LIVRE / ACADEMIA DA TERCEIRA IDADE - ATI, INSTALADO SOBRE PISO DE CONCRETO EXISTENTE. AF. 10/2021	UN	1,00	1,00	0,00		0,00		R\$ 4.663,95	R\$ 4.663,95	R\$ -	R\$ -	R\$ 4.663,95
1.12.4	INSTALAÇÃO DE MULTIFUNÇÃO COM SEIS FUNÇÕES, EM TUBO DE AÇO CARBONO - EQUIPAMENTO DE GINÁSTICA PARA ACADEMIA AO AR LIVRE / ACADEMIA DA TERCEIRA IDADE - ATI, INSTALADO SOBRE PISO DE CONCRETO EXISTENTE. AF. 10/2021	UN	1,00	1,00	0,00		0,00		R\$ 7.380,70	R\$ 7.380,70	R\$ -	R\$ -	R\$ 7.380,70
1.12.5	INSTALAÇÃO DE SURF DUPLO, EM TUBO DE AÇO CARBONO - EQUIPAMENTO DE GINÁSTICA PARA ACADEMIA AO AR LIVRE / ACADEMIA DA TERCEIRA IDADE - ATI, INSTALADO SOBRE PISO DE CONCRETO EXISTENTE. AF. 10/2021	UN	1,00	1,00	0,00		0,00		R\$ 3.216,62	R\$ 3.216,62	R\$ -	R\$ -	R\$ 3.216,60
1.12.6	INSTALAÇÃO DE ESQUI TRIPLA, EM TUBO DE AÇO CARBONO - EQUIPAMENTO DE GINÁSTICA PARA ACADEMIA AO AR LIVRE / ACADEMIA DA TERCEIRA IDADE - ATI, INSTALADO SOBRE PISO DE CONCRETO EXISTENTE. AF. 10/2021	UN	1,00	1,00	0,00		0,00		R\$ 6.993,59	R\$ 6.993,59	R\$ -	R\$ -	R\$ 6.993,59
1.12.7	INSTALAÇÃO DE SIMULADOR DE CAVALGADA TRIPLA, EM TUBO DE AÇO CARBONO - EQUIPAMENTO DE GINÁSTICA PARA ACADEMIA AO AR LIVRE / ACADEMIA DA TERCEIRA IDADE - ATI, INSTALADO SOBRE PISO DE CONCRETO EXISTENTE. AF. 10/2021	UN	1,00	1,00	0,00		0,00		R\$ 5.962,92	R\$ 5.962,92	R\$ -	R\$ -	R\$ 5.962,92





SECRETARIA MUNICIPAL DE INFRAESTRUTURA

**OBRA: SERVIÇOS DE CONCLUSÃO DA CONSTRUÇÃO DA PRAÇA DE BASQUETE DO CONJUNTO SANTA DELMIRA**

ENDEREÇO: RUA NOSSA SENHORA DA CONCEIÇÃO, S/N, BAIRRO SANTA DELMIRA, MOSSORÓ/RN

CONTRATADA: WSC EMPREENDIMENTOS E CONSTRUÇÕES LTDA

ENDEREÇO: RUA JERÔNIMO ROSADO, 390, SALA 03, CENTRO, MOSSORÓ/RN.

LICITAÇÃO: TOMADA DE PREÇOS Nº: 02/2023 - SEIMURB

VALOR DO CONTRATO: R\$ 1.051.409,25

DATA DA PROPOSTA: 06/04/2023

DATA DE VENCIMENTO: 14/07/2024

DATA DA MEDIÇÃO: 02/10/2023

PERÍODO DE MEDIÇÃO: 06/09/2023 A 25/09/2023

DECLARO QUE OS SERVIÇOS OU OBRAS FORAM EXECUTADOS SATISFATORIAMENTE DE ACORDO COM AS NORMAS TÉCNICAS

**2º BOLETIM DE MEDIÇÃO**

Joyse Regina de Oliveira  
Diretora de Engenharia II  
Matrícula 51217-6 / CREA 211398881-0

Josenildo Gomes da Fonseca  
Diretor Executivo de Obras Viárias  
CREA 211506545-0

Item	Descrição	Und	Quantitativos Físicos				Quantitativos Financeiros					
			Total	Saldo	Medido Acumulado	Medido no período	Acumulado Inc. Período	Valor Unitário com BDI	Valor Licitado	Valor do período	Valor Acumulado	Saldo
1.16.1	ADUELA/MARCO/BATENTE/CAXONETE MADEIRA DE 060X2,30M (REF. 110512 - SINAPE)	UND	4,00	4,00	0,00	0,00	0,00	0,00	R\$ 578,69	R\$ 2.314,76	R\$ -	R\$ 2.314,76
1.16.2	PORTA DE MADEIRA, MACIÇA (PESADA OU SUPERPESADA), 90X210CM, ESPESURA DE 3,5CM INCLUI DOBRADIÇAS - FORNECIMENTO E INSTALAÇÃO. AF. 12/2019	UN	4,00	4,00	0,00	0,00	0,00	0,00	R\$ 874,18	R\$ 3.496,72	R\$ -	R\$ 3.496,72
1.16.3	FECHADURA DE EMBUTIR COM CILINDRO, EXTERNA, COMPLETA, ACABAMENTO PADRÃO POPULAR, INCLUI EXECUÇÃO DE FURO - FORNECIMENTO E INSTALAÇÃO. AF. 12/2019	UN	4,00	4,00	0,00	0,00	0,00	0,00	R\$ 111,71	R\$ 446,84	R\$ -	R\$ 446,84
1.16.4	VERGA PRÉ-MOLDADA PARA JANELAS COM ATÉ 1,5 M DE VÃO. AF. 03/2016	M	3,60	0,00	0,00	3,60	3,60	0,00	R\$ 49,82	R\$ 179,35	R\$ 179,35	R\$ 179,35
1.16.5	PORTÃO DE METALON E BARRA CHATA DE FERRO C/FECHADURA E DOBRADIÇA, INCLUS. PINTURA ESMALTE SINTÉTICO	m²	4,50	4,50	0,00	0,00	0,00	0,00	R\$ 448,52	R\$ 2.018,34	R\$ -	R\$ 2.018,34
1.16.6	PORTA DE AÇO EM CHAPA ONDULADA OU GRADES DE ENROLAR	m²	4,50	4,50	0,00	0,00	0,00	0,00	R\$ 381,10	R\$ 1.714,95	R\$ -	R\$ 1.714,95
1.16.7	ALIZAR DE 5X1,5CM PARA PORTA FIXADO COM PREGOS, PADRÃO MÉDIO - FORNECIMENTO E INSTALAÇÃO. AF. 12/2019	M	40,80	40,80	0,00	0,00	0,00	0,00	R\$ 14,59	R\$ 595,27	R\$ -	R\$ 595,27
1.16.8	FORNECIMENTO E COLOCAÇÃO DE CHAPA DE AÇO GALVANIZADO Nº 18 ES QUADRIA DE FERRO (REF. 9639-ORSE)	m²	0,72	0,72	0,00	0,00	0,00	0,00	R\$ 322,47	R\$ 232,17	R\$ -	R\$ 232,17
1.17	<b>PINTURA</b>									<b>R\$ 124.523,36</b>	<b>R\$ -</b>	<b>R\$ 124.523,36</b>
1.17.1	<b>PINTURA DE PAREDE</b>									<b>R\$ 16.656,22</b>	<b>R\$ -</b>	<b>R\$ 16.656,22</b>
1.17.1.1	APLICAÇÃO MANUAL DE FUNDO SELADOR ACRÍLICO EM PANOS COM PRESENÇA DE VÃOS DE EDIFÍCIOS DE MÚLTIPLOS PAVIMENTOS. AF. 06/2014	m²	424,04	424,04	0,00	0,00	0,00	0,00	R\$ 2,77	R\$ 1.174,59	R\$ -	R\$ 1.174,59
1.17.1.2	APLICAÇÃO MANUAL DE MASSA ACRÍLICA EM PAREDES EXTERNAS DE CASAS, DUAS DEMÃOS. AF. 05/2017	m²	351,46	351,46	0,00	0,00	0,00	0,00	R\$ 26,73	R\$ 9.394,52	R\$ -	R\$ 9.394,52
1.17.1.3	APLICAÇÃO E LIXAMENTO DE MASSA LÁTEX EM PAREDES, UMA DEMÃO. AF. 06/2014	m²	72,58	72,58	0,00	0,00	0,00	0,00	R\$ 11,35	R\$ 823,78	R\$ -	R\$ 823,78
1.17.1.4	APLICAÇÃO MANUAL DE PINTURA COM TINTA LÁTEX AGRÍLICA EM PAREDES, DUAS DEMÃOS. AF. 06/2014	m²	424,04	424,04	0,00	0,00	0,00	0,00	R\$ 12,41	R\$ 5.262,33	R\$ -	R\$ 5.262,33
1.17.2	<b>PINTURA DE TETO</b>									<b>R\$ 2.046,87</b>	<b>R\$ -</b>	<b>R\$ 2.046,86</b>
1.17.2.1	APLICAÇÃO DE FUNDO SELADOR ACRÍLICO EM TETO, UMA DEMÃO. AF. 06/2014	m²	52,11	52,11	0,00	0,00	0,00	0,00	R\$ 3,04	R\$ 158,41	R\$ -	R\$ 158,40
1.17.2.2	APLICAÇÃO E LIXAMENTO DE MASSA LÁTEX EM TETO, UMA DEMÃO. AF. 06/2014	m²	52,11	52,11	0,00	0,00	0,00	0,00	R\$ 21,66	R\$ 1.128,70	R\$ -	R\$ 1.128,70



SECRETARIA MUNICIPAL DE INFRAESTRUTURA

**OBRA: SERVIÇOS DE CONCLUSÃO DA CONSTRUÇÃO DA PRAÇA DE BASQUETE DO CONJUNTO SANTA DELMIRA**

ENDEREÇO: RUA NOSSA SENHORA DA CONCEIÇÃO, S/N, BAIRRO SANTA DELMIRA, MOSSORÓ/RN  
 CONTRATADA: WSC EMPREENDIMENTOS E CONSTRUÇÕES LTDA  
 ENDEREÇO: RUA JERÔNIMO ROSADO, 390, SALA 03, CENTRO, MOSSORÓ/RN.

LICITAÇÃO: TOMADA DE PREÇOS Nº 02/2023 - SEIMURB  
 VALOR DO CONTRATO: R\$ 1.051.409,25  
 DATA DA PROPOSTA: 06/04/2023  
 DATA DE VENCIMENTO: 14/07/2024  
 DATA DA MEDIÇÃO: 02/10/2023  
 PERÍODO DE MEDIÇÃO: 08/09/2023 A 25/09/2023

DECLARO QUE OS SERVIÇOS OU OBRAS FORAM EXECUTADOS SATISFATORIAMENTE DE ACORDO COM AS NORMAS TÉCNICAS

**2º BOLETIM DE MEDIÇÃO**

Joyce Fajante A. de Oliveira  
 Diretora de Engenharia II  
 Matrícula 51217-6 / CREA 211398881-0

Josenildo Gomes da Fonseca  
 Diretor Executivo de Obras Viárias  
 CREA 211506545-0

Item	Descrição	Und	Quantitativos Físicos			Quantitativos Financeiros					
			Total	Saldo	Medido no período	Acumulado Inc. Período	Valor Unitário com BDI	Valor Licitado	Valor do período	Valor Acumulado	Saldo
1.17.2.3	APLICAÇÃO MANUAL DE PINTURA COM TINTA LÁTEX ACRÍLICA EM TETO. DUAS DEMÃOIS. AF. 06/2014	m²	52,11	52,11	0,00	0,00	14,58	R\$ 759,76	R\$ -	R\$ -	R\$ 759,76
1.17.3	PINTURA DE PISO										
1.17.3.1	PINTURA DE PISO COM TINTA EPOXI, APLICAÇÃO MANUAL, 2 DEMÃOIS. INCLUI PRIMER EPOXI. AF. 05/2021	m²	1.097,99	1.097,99	0,00	0,00	63,64	R\$ 69.876,08	R\$ -	R\$ -	R\$ 69.876,08
1.17.4	PINTURA DE ESQUADRIA										
1.17.4.1	PINTURA TINTA DE ACABAMENTO (PIGMENTADA) ESMALTE SINTÉTICO ACETINADO EM MADEIRA, 2 DEMÃOIS. AF. 01/2021	m²	8,64	8,64	0,00	0,00	17,16	R\$ 148,26	R\$ -	R\$ -	R\$ 148,26
1.17.4.2	PINTURA COM TINTA ALQUÍDICA DE FUNDO (TIPO ZARÇÃO) APLICADA A ROLO OU PINCEL SOBRE SUPERFÍCIES METÁLICAS (EXCETO PERFIL) EXECUTADO EM OBRA (POR DEMÃO). AF. 01/2020	m²	428,54	428,54	0,00	0,00	24,91	R\$ 10.674,93	R\$ -	R\$ -	R\$ 10.674,93
1.17.4.3	PINTURA COM TINTA ALQUÍDICA DE ACABAMENTO (ESMALTE SINTÉTICO BRILHANTE) PULVERIZADA SOBRE SUPERFÍCIES METÁLICAS (EXCETO PERFIL) EXECUTADO EM OBRA (02 DEMÃOIS). AF. 01/2020 PE	m²	518,30	518,30	0,00	0,00	48,47	R\$ 25.122,00	R\$ -	R\$ -	R\$ 25.122,00
1.18	INSTALAÇÕES DE COMBATE A INCÊNDIO										
1.18.1	EXTINTOR DE INCÊNDIO PORTÁTIL COM CARGA DE PQS DE 4 KG, CLASSE BC - FORNECIMENTO E INSTALAÇÃO. AF. 10/2020 PE	UN	2,00	2,00	0,00	0,00	236,75	R\$ 473,50	R\$ -	R\$ -	R\$ 473,50
1.18.2	EXTINTOR DE INCÊNDIO PORTÁTIL COM CARGA DE ÁGUA PRESSURIZADA DE 10 L, CLASSE A - FORNECIMENTO E INSTALAÇÃO. AF. 10/2020 PE	UN	2,00	2,00	0,00	0,00	244,00	R\$ 488,00	R\$ -	R\$ -	R\$ 488,00
1.19	SERVIÇOS COMPLEMENTARES										
1.19.1	LIMPEZA FINAL DA OBRA	m²	8083,00	8.083,00	0,00	0,00	3,82	R\$ 30.877,06	R\$ -	R\$ -	R\$ 30.877,06
1.19.2	GUARDA-CORPO DE AÇO GALVANIZADO DE 1,10M, MONTANTES TUBULARES DE 1 1/4 ESPAÇADOS DE 1,20M, TRAVESSA SUPERIOR DE 1 1/2, GRADIL FORMADO POR TUBOS HORIZONTAIS DE 1 E VERTICAIS DE 3/4, FIXADO COM CHUMBADOR MECÂNICO. AF. 04/2019 PS	M	81,60	0,00	81,60	81,60	596,44	R\$ 48.669,50	R\$ 48.669,50	R\$ 48.669,50	R\$ -
1.19.3	ALAMBRADO PARA QUADRA POLIESPORTIVA, ESTRUTURADO POR TUBOS DE AÇO GALVANIZADO, (MONTANTES COM DIÂMETRO 2", TRAVESSAS E ESCORAS COM DIÂMETRO 1 1/2), COM TELA DE ARAME GALVANIZADO, FIO 12 BWG E MALHA QUADRADA 5X5CM (EXCETO MURETA). AF. 03/2021	m²	40,60	0,00	40,60	40,60	195,07	R\$ 7.919,84	R\$ -	R\$ 7.919,84	R\$ -



**MOSSORO**  
PREFEITURA

**SECRETARIA MUNICIPAL DE INFRAESTRUTURA**

**OBRA: SERVIÇOS DE CONCLUSÃO DA CONSTRUÇÃO DA PRAÇA DE BASQUETE DO CONJUNTO SANTA DELMIRA**

ENDEREÇO: RUA NOSSA SENHORA DA CONCEIÇÃO, S/N, BAIRRO SANTA DELMIRA, MOSSORÓ/RN

CONTRATADA: WSC EMPREENDIMENTOS E CONSTRUÇÕES LTDA

ENDEREÇO: RUA JERONIMO ROSADO, 390, SALA 03, CENTRO, MOSSORÓ/RN.

LICITAÇÃO: TOMADA DE PREÇOS Nº 02/2023 - SEIMURB

VALOR DO CONTRATO R\$ 1.051.409,25

DATA DA PROPOSTA: 06/04/2023

DATA DE VENCIMENTO: 14/07/2024

DATA DA MEDIÇÃO: 02/10/2023

PERÍODO DE MEDIÇÃO: 08/09/2023 A 25/09/2023

DECLARO QUE OS SERVIÇOS OU OBRAS FORAM EXECUTADOS SATISFATORIAMENTE DE ACORDO COM AS NORMAS TÉCNICAS

**2º BOLETIM DE MEDIÇÃO**

Joyse Ribery A. de Oliveira  
Diretora de Engenharia II  
Matrícula 51217-6 / CREA 211398881-0

Josenildo Gomes da Fonseca  
Diretor Executivo de Obras Viárias  
CREA 211396545-0

Item	Descrição	Und	Quantitativos Físicos			Quantitativos Financeiros						
			Total	Saldo	Medido Acumulado	Medido no período	Acumulado Inc. Período	Valor Unitário com BDI	Valor Licitado	Valor do período	Valor Acumulado	Saldo
1.19.4	LIXEIRA EM FIBRA DE VIDRO CAP=40L e DIAM=35cm	UN	8,00	8,00	0,00			0,00	R\$ 347,36	R\$ 2.778,88	R\$ -	R\$ 2.778,88
1.19.5	INSTALAÇÃO DE BANCO METÁLICO COM ENCOSTO, 1,60 M DE COMPRIMENTO, EM TUBO DE AÇO CARBONO COM PINTURA ELETROSTÁTICA, SOBRE PISO DE CONCRETO EXISTENTE. AF-11/2021	UN	22,00	22,00	0,00			0,00	R\$ 1.417,54	R\$ 31.185,88	R\$ -	R\$ 31.185,88
1.19.6	PLACA DE INAUGURAÇÃO DE OBRA EM ALUMÍNIO 0,60 X 0,80 M (REF. 3167 - ORSE)	un	1,00	1,00	0,00			0,00	R\$ 2.087,41	R\$ 2.087,41	R\$ -	R\$ 2.087,40
1.19.7	TAMPA EM CONCRETO ARMADO, ESPESSURA 0,05M	m²	7,20	7,20	0,00			0,00	R\$ 86,50	R\$ 622,80	R\$ -	R\$ 622,80
1.19.8	FORNECIMENTO E INSTALAÇÃO DE SUPORTE DE MADEIRA PARA PLACAS DE SINALIZAÇÃO, EM BASE DE CONCRETO, COM H= DE 2,0 M E SEÇÃO DE 7,5 X 7,5 CM. AF-03/2022	UN	11,00	11,00	0,00			0,00	R\$ 150,44	R\$ 1.654,84	R\$ -	R\$ 1.654,84
1.20	<b>PAISAGISMO</b>									<b>R\$ 39.436,47</b>	<b>R\$ -</b>	<b>R\$ 39.436,46</b>
1.20.1	AQUISIÇÃO DE PLANTA NATIVA - MINI ALAMANDA COM ALTURA DE 1,00 A 1,50 METROS, EXCLUSIVE MÃO DE OBRA (REF. 9126 - ORSE)	UND	150,00	150,00	0,00			0,00	R\$ 28,41	R\$ 4.261,50	R\$ -	R\$ 4.261,50
1.20.2	AQUISIÇÃO DE PLANTA NATIVA - PALMEIRA HAVAI COM ALTURA DE 1,00 A 1,50 METROS, EXCLUSIVE MÃO DE OBRA (REF. 9126 - ORSE)	UNID	20,00	20,00	0,00			0,00	R\$ 215,94	R\$ 4.318,80	R\$ -	R\$ 4.318,80
1.20.3	AQUISIÇÃO DE PLANTA NATIVA - IPE ROXO COM ALTURA DE 1,00 A 1,50 METROS EXCLUSIVE MÃO DE OBRA (REF. 9126 - ORSE)	UNID	20,00	20,00	0,00			0,00	R\$ 60,44	R\$ 1.208,80	R\$ -	R\$ 1.208,80
1.20.4	AQUISIÇÃO DE PLANTA NATIVA -- PATA DE VACA (BAUHINA FORTICATA) COM ALTURA DE 1,50 A 2,00 METROS, EXCLUSIVE MÃO DE OBRA (REF. 8851 - ORSE)	UNID	20,00	20,00	0,00			0,00	R\$ 173,11	R\$ 3.462,20	R\$ -	R\$ 3.462,20
1.20.5	AQUISIÇÃO DE PLANTA NATIVO - AROEIRA DA PRAIA (SCHINUS TEREBINTHIFOLIUS) COM ALTURA DE 1,50 A 2,00 METROS, EXCLUSIVE MÃO DE OBRA (REF. 9878 - ORSE)	UNID	10,00	10,00	0,00			0,00	R\$ 63,11	R\$ 631,10	R\$ -	R\$ 631,10
1.20.6	PLANTA - CAJARAIA (SPONDIAS CULCIS (REF. 10292 - ORSA)	UND	6,00	6,00	0,00			0,00	R\$ 63,11	R\$ 378,66	R\$ -	R\$ 378,66
1.20.7	AQUISIÇÃO DE PLANTA FUTIFERA - CAJU COM ALTURA DE 1,50 A 2,00 METROS, EXCLUSIVE MÃO DE OBRA (REF. 9877 - ORSE)	UND	6,00	6,00	0,00			0,00	R\$ 49,97	R\$ 299,82	R\$ -	R\$ 299,82
1.20.8	AQUISIÇÃO DE PLANTA FRUTIVERA - SAPOTI COM ALTURA DE 1,00 A 1,50 METROS, EXCLUSIVE MÃO DE OBRA (REF. 9877 - ORSE)	UND	10,00	10,00	0,00			0,00	R\$ 54,28	R\$ 542,80	R\$ -	R\$ 542,80
1.20.9	PEDRA BRITADA N.1 (9,5 a 19 MM) POSTO PEDREIRA/FORNECEDOR, SEM FRETE	m³	36,00	36,00	0,00			0,00	R\$ 182,26	R\$ 6.561,36	R\$ -	R\$ 6.561,36



**MOSSORÓ**  
PREFEITURA

**SECRETARIA MUNICIPAL DE INFRAESTRUTURA**

**OBRA: SERVIÇOS DE CONCLUSÃO DA CONSTRUÇÃO DA PRAÇA DE BASQUETE DO CONJUNTO SANTA DELMIRA**

ENDEREÇO: RUA MOSSA SENHORA DA CONCEIÇÃO, S/N, BAIRRO SANTA DELMIRA, MOSSORÓ/RN

CONTRATADA: WSC EMPREENDIMENTOS E CONSTRUÇÕES LTDA

ENDEREÇO: RUA JERÔNIMO ROSADO, 390, SALA 03, CENTRO, MOSSORÓ/RN.

LICITAÇÃO, TOMADA DE PREÇOS Nº 02/2023 - SEIMURB

VALOR DO CONTRATO: R\$ 1.051.409,25

DATA DA PROPOSTA: 06/04/2023

DATA DE VENCIMENTO: 14/07/2024

DATA DA MEDIÇÃO: 02/10/2023

PERÍODO DE MEDIÇÃO: 06/09/2023 A 25/09/2023

DECLARO QUE OS SERVIÇOS OU OBRAS FORAM EXECUTADOS SATISFATORIAMENTE DE ACORDO COM AS NORMAS TÉCNICAS

**2º BOLETIM DE MEDIÇÃO**

*Joyse Edinara de Oliveira*  
Diretora de Engenharia II  
Matrícula 51217-6 / CREA 211398881-0

*Josenedo Gomes da Fonseca*  
Diretor Executivo de Obras Viárias  
CREA 211396545-0

Item	Descrição	Und	Total		Saldo	Quantitativos Físicos				Quantitativos Financeiros			
			Medido Acumulado	Medido no período		Acumulado Inc. Período	Valor Unitário com BDI	Valor Licitado	Valor do período	Valor Acumulado	Saldo		
1.20.10	MANGUEIRA PARA JARDIM 3/4", ANTI RORÇÃO, INCLUINDO ENGATES RÁPIDOS E ESGUINCHO EM PVC. 30 M	UND	2,00	2,00	2,00	0,00	0,00	0,00	R\$ 180,41	R\$ 360,82	R\$ -	R\$ -	R\$ 360,82
1.20.11	GRAMA ESMERALDA OU SAO CARLOS OU CURITIBANA, EM PLACAS, SEM PLANTIO	m²	1025,36	1.025,36	1.025,36	0,00	0,00	0,00	R\$ 16,98	R\$ 17.410,61	R\$ -	R\$ -	R\$ 17.410,60
<b>VALOR TOTAL FINAL</b>										<b>R\$ 1.051.409,25</b>	<b>R\$ 135.139,57</b>	<b>R\$ 306.910,96</b>	<b>R\$ 744.498,29</b>

Importa a presente medição em: **CENTO E TRINTA E CINCO MIL, CENTO E TRINTA E NOVE REAIS E CINQUENTA E SETE CENTAVOS**

**RELATÓRIO FOTOGRÁFICO – 2º MEDIÇÃO**

**OBRA:** SERVIÇOS DE CONCLUSÃO DA CONSTRUÇÃO DA PRAÇA DE BASQUETE DO CONJUNTO SANTA DELMIRA

**ENDEREÇO:** RUA Nº SENHORA DA CONCEIÇÃO, S/N, SANTA DELMIRA, MOSSORÓ/RN

**PERÍODO DE MEDIÇÃO:** 08/09/2023 A 25/09/2023

**DATA:** 02/10/2023

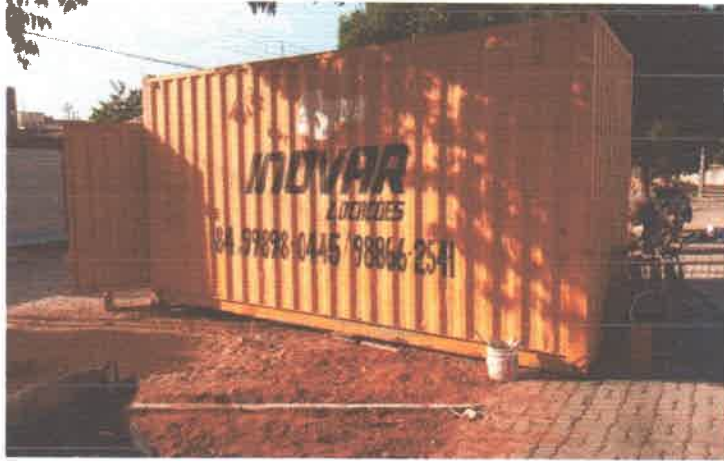

Serviços realizados:

- 1.2.2.5 - LOCAÇÃO DE CONTAINER - ESCRITÓRIO COM BANHEIRO - 6,00 X 2,30M - REV 02\_02/2022 - (REF. 4657 - ORSE)



Serviços realizados:

- 1.3.1 - CARGA MANUAL DE ENTULHO EM CAMINHAO BASCULANTE 6 M3. (REF. 72897-SINAPI)

**RELATÓRIO FOTOGRÁFICO – 2º MEDIÇÃO**

**OBRA:** SERVIÇOS DE CONCLUSÃO DA CONSTRUÇÃO DA PRAÇA DE BASQUETE DO CONJUNTO SANTA DELMIRA

**ENDEREÇO:** RUA Nº SENHORA DA CONCEIÇÃO, S/N, SANTA DELMIRA, MOSSORÓ/RN

**PERÍODO DE MEDIÇÃO:** 08/09/2023 A 25/09/2023

**DATA:** 02/10/2023

Serviços realizados:

- 1.4.3 - PREPARO DE FUNDO DE VALA COM LARGURA MENOR QUE 1,5 M (ACERTO DO SOLO NATURAL). AF\_08/2020



Serviços realizados:

- 1.5.1 - ALVENARIA DE EMBASAMENTO COM BLOCO CERÂMICO DE 8 Furos E ARGAMASSA DE CIMENTO E AREIA (1:6). R\_11/2020 (CAERN - 1030022)



**RELATÓRIO FOTOGRÁFICO – 2º MEDIÇÃO**

**OBRA:** SERVIÇOS DE CONCLUSÃO DA CONSTRUÇÃO DA PRAÇA DE BASQUETE DO CONJUNTO SANTA DELMIRA

**ENDEREÇO:** RUA Nº SENHORA DA CONCEIÇÃO, S/N, SANTA DELMIRA, MOSSORÓ/RN

**PERÍODO DE MEDIÇÃO:** 08/09/2023 A 25/09/2023

**DATA:** 02/10/2023

Serviços realizados:

- 1.5.3 ALVENARIA DE VEDAÇÃO COM ELEMENTO VAZADO DE CERÂMICA (COBOGÓ) DE 7X20X20CM E ARGAMASSA DE ASSENTAMENTO COM PREPARO EM BETONEIRA. AF\_05/2020



Serviços realizados:

- 1.6.1 - ASSENTAMENTO DE GUIA (MEIO-FIO) EM TRECHO CURVO, CONFECCIONADA EM CONCRETO PRÉ-FABRICADO, DIMENSÕES 100X15X13X30 CM (COMPRIMENTO X BASE INFERIOR X BASE SUPERIOR X ALTURA), PARA VIAS URBANAS (USO VIÁRIO). AF\_06/2016
- 1.6.2 - EXECUÇÃO DE PAVIMENTO EM PARALELEPÍEDOS, REJUNTAMENTO COM ARGAMASSA TRAÇO 1:3 (CIMENTO E AREIA). AF\_05/2020
- 1.7.2 - EXECUÇÃO DE PASSEIO EM PISO INTERTRAVADO, COM BLOCO 16 FACES DE 22 X 11 CM, ESPESSURA 6 CM. AF\_10/2022

**RELATÓRIO FOTOGRÁFICO – 2º MEDIÇÃO**

**OBRA:** SERVIÇOS DE CONCLUSÃO DA CONSTRUÇÃO DA PRAÇA DE BASQUETE DO CONJUNTO SANTA DELMIRA

**ENDEREÇO:** RUA Nº SENHORA DA CONCEIÇÃO, S/N, SANTA DELMIRA, MOSSORÓ/RN

**PERÍODO DE MEDIÇÃO:** 08/09/2023 A 25/09/2023

**DATA:** 02/10/2023

Serviços realizados:

• 1.8.2.2 - TUBO PVC, SERIE NORMAL, ESGOTO PREDIAL, DN 50 MM, FORNECIDO E INSTALADO EM PRUMADA DE ESGOTO SANITÁRIO OU VENTILAÇÃO. AF\_08/2022

• 1.8.2.9 - JOELHO 45 GRAUS, PVC, SERIE NORMAL, ESGOTO PREDIAL, DN 50 MM, JUNTA ELÁSTICA, FORNECIDO E INSTALADO EM PRUMADA DE ESGOTO SANITÁRIO OU VENTILAÇÃO. AF\_08/2022

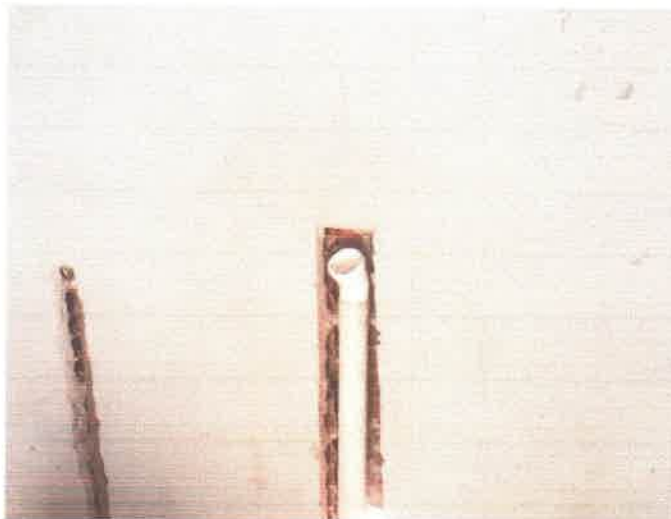

Serviços realizados:

• 1.8.2.13 - CAIXA DE GORDURA SIMPLES (CAPACIDADE: 36L), RETANGULAR, EM ALVENARIA COM TIJOLOS CERÂMICOS MACIÇOS, DIMENSÕES INTERNAS = 0,2X0,4 M, ALTURA INTERNA = 0,8 M. AF\_12/2020

• 1.8.2.14 - CAIXA ENTERRADA HIDRÁULICA RETANGULAR EM ALVENARIA COM TIJOLOS CERÂMICOS MACIÇOS, DIMENSÕES INTERNAS: 0,6X0,6X0,6 M PARA REDE DE ESGOTO. AF\_12/2020



SECRETARIA MUNICIPAL DE INFRAESTRUTURA

**RELATÓRIO FOTOGRÁFICO – 2º MEDIÇÃO**

**OBRA:** SERVIÇOS DE CONCLUSÃO DA CONSTRUÇÃO DA PRAÇA DE BASQUETE DO CONJUNTO SANTA DELMIRA

**ENDEREÇO:** RUA Nº SENHORA DA CONCEIÇÃO, S/N, SANTA DELMIRA, MOSSORÓ/RN

**PERÍODO DE MEDIÇÃO:** 08/09/2023 A 25/09/2023

**DATA:** 02/10/2023

Serviços realizados:

•1.10.1 - CHAPISCO APLICADO EM ALVENARIAS E ESTRUTURAS DE CONCRETO INTERNAS, COM COLHER DE PEDREIRO. ARGAMASSA TRAÇO 1:3 COM PREPARO MANUAL. AF\_10/2022

•1.10.2 - EMBOÇO OU MASSA ÚNICA EM ARGAMASSA TRAÇO 1:2:8, PREPARO MECÂNICO COM BETONEIRA 400 L, APLICADA MANUALMENTE EM PANOS DE FACHADA COM PRESENÇA DE VÃOS, ESPESSURA DE 25 MM. AF\_08/2022



**RELATÓRIO FOTOGRÁFICO – 2º MEDIÇÃO**

**OBRA:** SERVIÇOS DE CONCLUSÃO DA CONSTRUÇÃO DA PRAÇA DE BASQUETE DO CONJUNTO SANTA DELMIRA

**ENDEREÇO:** RUA Nº SENHORA DA CONCEIÇÃO, S/N, SANTA DELMIRA, MOSSORÓ/RN

**PERÍODO DE MEDIÇÃO:** 08/09/2023 A 25/09/2023

**DATA:** 02/10/2023

Serviços realizados:

- 1.15.3 - TRAVE PARA FUTEBOL DE CAMPO OFICIAL EM ESTRUTURA METALICA INCLUSIVE REDE E FIXAÇÃO (REF.1210034 - CAERN)



Serviços realizados:

- 1.16.4 - VERGA PRÉ-MOLDADA PARA JANELAS COM ATÉ 1,5 M DE VÃO. AF\_03/2016

Serviços realizados:

- 1.19.2 - GUARDA-CORPO DE AÇO GALVANIZADO DE 1,10M, MONTANTES TUBULARES DE 1.1/4 ESPAÇADOS DE 1,20M, TRAVESSA SUPERIOR DE 1.1/2, GRADIL FORMADO POR TUBOS HORIZONTAIS DE 1 E VERTICAIS DE 3/4, FIXADO COM CHUMBADOR MECÂNICO. AF\_04/2019\_PS





SECRETARIA MUNICIPAL DE INFRAESTRUTURA, MEIO AMBIENTE,  
URBANISMO E SERVIÇOS URBANOS

**MEMÓRIA DE CÁLCULO - 2ª BOLETIM DE MEDIÇÃO**

OBRA: SERVIÇOS DE CONCLUSÃO DA CONSTRUÇÃO DA PRAÇA DE BASQUETE DO CONJUNTO SANTA DELMIRA

LICITAÇÃO: TOMADA DE PREÇOS Nº 02/2023 - SEINFRA

ENDEREÇO: RUA NOSSA SENHORA DA CONCEIÇÃO, S/N, BAIRRO SANTA DELMIRA, MOSSORÓ/RN.

Valor do Contrato: R\$ 1.051.409,25

CONTRATADA: WSC EMPREENDIMENTOS E CONSTRUÇÕES LTDA

Data da proposta: 06/04/2023

ENDEREÇO: RUA JERÔNIMO ROSADO, 390, SALA 03, CENTRO, MOSSORÓ/RN.

Data da medição: 02/10/2023

Data de vencimento: 14/07/2024

Período de medição: 08/09/2023 A 25/09/2023

Joyse Belizário A. de Oliveira  
Diretora de Engenharia II  
Matrícula 51217-6 / CREA 211398881-0

Josenildo Gomes da Fonseca  
Diretor Executivo de Obras Viárias  
CREA 2115 06545-0

**1.1 ADMINISTRAÇÃO LOCAL**

**1.1.0.0.1 ADMINISTRAÇÃO LOCAL DA OBRA**

Descrição	Total
Valor da Medição com BDI e sem ADM Local	129.784,42
Valor da Obra com BDI	1.051.409,25
Valor unit. da ADM Local com BDI	41.193,46
Diferença do valor da Obra com BDI e Valor unit. da ADM local com BDI	1.010.215,79
Coefficiente de Medição	0,13
<b>TOTAL</b>	<b>0,13</b>

**1.2 SERVIÇOS PRELIMINARES**

**1.2.2 CANTEIRO DE OBRAS**

**1.2.2.5 LOCAÇÃO DE CONTAINER - ESCRITÓRIO COM BANHEIRO - 6,00 X 2,30M - REV 02\_02/2022 - (REF. 4657 - ORSE)**

LOCAL	Quant. (MÊS.)
Canteiro	1,00
<b>TOTAL</b>	<b>1,00</b>

**1.3 DEMOLIÇÕES E RETIRADAS**

**1.3.1 CARGA MANUAL DE ENTULHO EM CAMINHAO BASCULANTE 6 M3. (REF. 72897-SINAPI)**

LOCAL	AREA	ALTURA	TOTAL PARCIAL
Entulhos - área da barra	4,82	0,30	1,45
	1,51	0,20	0,30
	2,32	0,20	0,46
<b>TOTAL</b>			<b>2,21</b>

**1.4 MOVIMENTO DE TERRA**

**1.4.3 PREPARO DE FUNDO DE VALA COM LARGURA MENOR QUE 1,5 M (ACERTO DO SOLO NATURAL). AF\_08/2020**

LOCAL	COMP. (M)	LARG. (M)	VOLUME (M³)
Vala entorno da calçada do quiosque	9,70	0,20	1,94
<b>TOTAL</b>			<b>1,94</b>

**1.5 ALVENARIA**

**1.5.1 ALVENARIA DE EMBASAMENTO COM BLOCO CERÂMICO DE 8 FUROS E ARGAMASSA DE CIMENTO E AREIA (1:6). R\_11/2020 (CAERN - 1030022)**

LOCAL	COMP. (M)	LARG. (M)	ALT. (M)	VOLUME (M³)
Banco de futebol 01	9,60	0,15	0,50	0,72
Banco de futebol 02	9,60	0,15	0,50	0,72
Banco de futebol 03	9,60	0,15	0,50	0,72
Banco de futebol 04	9,60	0,181	0,50	0,87
<b>TOTAL</b>				<b>3,03</b>



SECRETARIA MUNICIPAL DE INFRAESTRUTURA, MEIO AMBIENTE,  
URBANISMO E SERVIÇOS URBANOS

**MEMÓRIA DE CÁLCULO - 2ª BOLETIM DE MEDIÇÃO**

OBRA: SERVIÇOS DE CONCLUSÃO DA CONSTRUÇÃO DA PRAÇA DE BASQUETE DO CONJUNTO SANTA DELMIRA  
 ENDEREÇO: RUA NOSSA SENHORA DA CONCEIÇÃO, S/N, BAIRRO SANTA DELMIRA, MOSSORÓ/RN.  
 CONTRATADA: WSC EMPREENDIMENTOS E CONSTRUÇÕES LTDA  
 ENDEREÇO: RUA JERÔNIMO ROSADO, 390, SALA 03, CENTRO, MOSSORÓ/RN.

LICITAÇÃO: TOMADA DE PREÇOS Nº 02/2023 - SEINFRA  
 Valor do Contrato: R\$ 1.051.409,25  
 Data da proposta: 06/04/2023  
 Data da medição: 02/10/2023  
 Data de vencimento: 14/07/2024  
 Período de medição: 08/09/2023 A 25/09/2023

Joyse Rostanne A. de Oliveira  
 Diretor de Engenharia II  
 Matrícula 51217-6 / CREA 211398881-0

Josenildo Gomes da Fonseca  
 Diretor Executivo de Obras Viárias  
 CREA 21.505.545-0

1.5.3 ALVENARIA DE VEDAÇÃO COM ELEMENTO VAZADO DE CERAMICA (COBOGO) DE 7X20X20CM E ARGAMASSA DE ASSENTAMENTO COM PREPARO EM BETONEIRA. AF\_05/2020

LOCAL	COMP. (M)	LARG. (M)	QUANT	TOTAL
Wc Feminino	0,41	0,41	2,00	0,34
Wc Masculino	0,40	0,40	2,00	0,32
Cozinha	0,40	0,40	4,00	0,64
Cozinha	0,40	0,40	4,00	0,64
<b>TOTAL</b>				<b>1,94</b>

**1.6 PAVIMENTAÇÃO**

1.6.1 ASSENTAMENTO DE GUIA (MEIO-FIO) EM TRECHO CURVO, CONFECCIONADA EM CONCRETO PRÉ-FABRICADO, DIMENSÕES 100X15X13X30 CM (COMPRIMENTO X BASE INFERIOR X BASE SUPERIOR X ALTURA), PARA VIAS URBANAS (USO VIÁRIO). AF\_06/2016

LOCAL	COMP. (M)
Estacionamento (Rua Santa Brígida)	120,03
Passarela acesso arquiabancada campo (Rua Santa Brígida)	15,54
Rampa (Rua Nossa Senhora das Dores com Nossa Senhora da Conceição)	7,05
Passarela acesso arquiabancada campo (Rua Nossa Senhora da Conceição)	6,23
Rampa (Rua Nossa Senhora de Fátima com a Santa Brígida)	16,54
<b>TOTAL</b>	<b>165,39</b>

1.6.2 EXECUÇÃO DE PAVIMENTO EM PARALELEPÍPEDOS, REJUNTAMENTO COM ARGAMASSA TRAÇO 1:3 (CIMENTO E AREIA). AF\_05/2020

LOCAL	COMP. (M)
Estacionamento (Rua Santa Brígida)	270,26
Estacionamento (Rua Nossa Senhora de Fátima)	21,32
Estacionamento (Rua Nossa Senhora da Conceição)	25,89
<b>TOTAL</b>	<b>317,47</b>

**1.7 PISO**

1.7.2 EXECUÇÃO DE PASSEIO EM PISO INTERTRAVADO, COM BLOCO 16 FACES DE 22 X 11 CM, ESPESSURA 6 CM. AF\_10/2022

LOCAL	COMP. (M)	LARG. (M)	ÁREA (M²)
Rampa (Rua Nossa Senhora das Dores com Nossa Senhora da Conceição)			61,21
Rampa (Rua Nossa Senhora da Conceição com Nossa Senhora de Fátima)			60,58
Rampa (Rua Nossa Senhora de Fátima com a Santa Brígida)			49,26
Passarela acesso arquiabancada campo (Rua Santa Brígida)	10,80	1,50	16,20
Equipamentos ginástica			54,06
<b>TOTAL</b>			<b>241,31</b>

**1.8 INSTALAÇÕES HIDROSSANITÁRIAS**

1.8.2 INSTALAÇÃO SANITÁRIA



SECRETARIA MUNICIPAL DE INFRAESTRUTURA, MEIO AMBIENTE,  
URBANISMO E SERVIÇOS URBANOS

**MEMÓRIA DE CÁLCULO - 2ª BOLETIM DE MEDIÇÃO**

OBRA: SERVIÇOS DE CONCLUSÃO DA CONSTRUÇÃO DA PRAÇA DE BASQUETE DO CONJUNTO SANTA DELMIRA  
 ENDEREÇO: RUA NOSSA SENHORA DA CONCEIÇÃO, S/N, BAIRRO SANTA DELMIRA, MOSSORÓ/RN.  
 CONTRATADA: WSC EMPREENDIMENTOS E CONSTRUÇÕES LTDA  
 ENDEREÇO: RUA JERÔNIMO ROSADO, 390, SALA 03, CENTRO, MOSSORÓ/RN.

LICITAÇÃO: TOMADA DE PREÇOS Nº 02/2023 - SEINFRA  
 Valor do Contrato: R\$ 1.051.409,25  
 Data da proposta: 06/04/2023  
 Data da medição: 02/10/2023  
 Data de vencimento: 14/07/2024  
 Período de medição: 08/09/2023 A 25/09/2023

Joyse Reizony A. de Oliveira  
 Diretora de Engenharia II  
 Matrícula 51217-6 / CREA 211398881-0

Josenilo Gomes da Fonseca  
 Diretor Executivo de Obras Viárias  
 CREA 211396545-0

1.8.2.2 TUBO PVC, SERIE NORMAL, ESGOTO PREDIAL, DN 50 MM, FORNECIDO E INSTALADO EM PRUMADA DE ESGOTO SANITÁRIO OU VENTILAÇÃO, AF\_08/2022

LOCAL	QUANT. (UND.)
Quiosque	15,00
<b>TOTAL</b>	<b>15,00</b>

1.8.2.9 JOELHO 45 GRAUS, PVC, SERIE NORMAL, ESGOTO PREDIAL, DN 50 MM, JUNTA ELÁSTICA, FORNECIDO E INSTALADO EM PRUMADA DE ESGOTO SANITÁRIO OU VENTILAÇÃO. AF\_08/2022

LOCAL	QUANT. (UND.)
Quiosque	5,00
<b>TOTAL</b>	<b>5,00</b>

1.8.2.13 CAIXA DE GORDURA SIMPLES (CAPACIDADE: 36L), RETANGULAR, EM ALVENARIA COM TIJOLOS CERÂMICOS MACIÇOS, DIMENSÕES INTERNAS = 0,2X0,4 M, ALTURA INTERNA = 0,8 M. AF\_12/2020

LOCAL	QUANT. (UND.)
CAIXA DE GORDURA	2,00
<b>TOTAL</b>	<b>2,00</b>

1.8.2.14 CAIXA ENTERRADA HIDRÁULICA RETANGULAR EM ALVENARIA COM TIJOLOS CERÂMICOS MACIÇOS, DIMENSÕES INTERNAS: 0,6X0,6X0,6 M PARA REDE DE ESGOTO. AF\_12/2020

LOCAL	QUANT. (UND.)
CAIXA DE INSPEÇÃO	4,00
<b>TOTAL</b>	<b>4,00</b>

**1.10 REVESTIMENTO**

1.10.1 CHAPISCO APLICADO EM ALVENARIAS E ESTRUTURAS DE CONCRETO INTERNAS, COM COLHER DE PEDREIRO. ARGAMASSA TRAÇO 1:3 COM PREPARO MANUAL. AF\_10/2022

1.10.2 EMBOÇO OU MASSA ÚNICA EM ARGAMASSA TRAÇO 1:2,8, PREPARO MECÂNICO COM BETONEIRA 400 L, APLICADA MANUALMENTE EM PANOS DE FACHADA COM PRESENÇA DE VÃOS, ESPESSURA DE 25 MM. AF\_08/2022

LOCAL	COMP. (M)	LARG. (M)	ALTURA (M)	LADOS	ÁREA (M²)
Banco de futebol 01	10,00		0,60	2,00	12,00
		0,20	0,60	2,00	0,24
Banco de futebol 02	10,00		0,60	2,00	12,00
		0,20	0,60	2,00	0,24
Banco de futebol 03	10,00		0,60	2,00	12,00
		0,20	0,60	2,00	0,24
Banco de futebol 04	10,00		0,60	2,00	12,00
		0,20	0,60	2,00	0,24
<b>TOTAL</b>					<b>48,96</b>

**1.15 EQUIPAMENTO PARA QUADRA DE BASQUETE**

1.15.3 TRAVE PARA FUTEBOL DE CAMPO OFICIAL EM ESTRUTURA METALICA INCLUSIVE REDE E FIXAÇÃO (REF.1210034 - CAERN)

LOCAL	QUANT
PAR	1,00
<b>TOTAL</b>	<b>1,00</b>



SECRETARIA MUNICIPAL DE INFRAESTRUTURA, MEIO AMBIENTE,  
URBANISMO E SERVIÇOS URBANOS

**MEMÓRIA DE CÁLCULO - 2ª BOLETIM DE MEDIÇÃO**

OBRA: SERVIÇOS DE CONCLUSÃO DA CONSTRUÇÃO DA PRAÇA DE BASQUETE DO CONJUNTO SANTA DELMIRA  
 ENDEREÇO: RUA NOSSA SENHORA DA CONCEIÇÃO, S/N, BAIRRO SANTA DELMIRA, MOSSORÓ/RN.  
 CONTRATADA: WSC EMPREENDIMENTOS E CONSTRUÇÕES LTDA  
 ENDEREÇO: RUA JERÔNIMO ROSADO, 390, SALA 03, CENTRO, MOSSORÓ/RN.

LICITAÇÃO: TOMADA DE PREÇOS N° 02/2023 - SEINFRA  
 Valor do Contrato: R\$ 1.051.409,25  
 Data da proposta: 06/04/2023  
 Data da medição: 02/10/2023  
 Data de vencimento: 14/07/2024  
 Período de medição: 08/09/2023 A 25/09/2023

Joyse Raimundo A. de Oliveira  
 Diretor de Engenharia II  
 Matrícula 51217-6 / CREA 211398881-0

Josenildo Gomes da Fonseca  
 Diretor Executivo de Obras Viárias  
 CREA 2113986545-0

**1.18 ESQUADRIA**

1.16.4 VERGA PRÉ-MOLDADA PARA JANELAS COM ATÉ 1,5 M DE VÃO. AF\_03/2016

LOCAL	COMP	QUANT	TOTAL
JANELA QUIOSQUE 01	1,80	1	1,80
JANELA QUIOSQUE 02	1,80	1	1,80
<b>TOTAL</b>			<b>3,60</b>

**1.19 SERVIÇOS COMPLEMENTARES**

1.19.2 GUARDA-CORPO DE AÇO GALVANIZADO DE 1,10M, MONTANTES TUBULARES DE 1.1/4 ESPAÇADOS DE 1,20M, TRAVESSA SUPERIOR DE 1.1/2, GRADIL FORMADO POR TUBOS HORIZONTAIS DE 1 E VERTICAIS DE 3/4, FIXADO COM CHUMBADOR MECÂNICO. AF\_04/2019\_PS

LOCAL	COMP. (M)
Arquibancada A	20,4
Arquibancada b	20,4
Arquibancada C	20,4
Arquibancada D	20,4
<b>TOTAL</b>	<b>81,60</b>



WSC EMPREENDIMENTOS E CONSTRUÇÕES

RELATÓRIO DIARIO DE OBRA

OBRA: SERVIÇOS DE CONCLUSÃO DE CONSTRUÇÃO DA PRAÇA DE BASQUETE DO CONJUNTO SANTA DELMIRA

ENDEREÇO:	Rua Nossa Senhora da Conceição, s/n , Santa Delmira, Mossoró	Data:	08/09/2023	DATA DE INICIO	08/09/23	Doc. N.º:	
				DATA FINAL	25/09/23	Folha N.º:	1

CONDIÇÕES DO TEMPO:

Dia da Semana							Condições do Tempo			Prazo Contratual		Dias
2ª	3ª	4ª	5ª	6ª	Sáb	Dom	Bom	Manhã	Tarde	Noite	Dias decorridos	Dias
X								x	x		24	Dias
							Chuva				220	Dias
							mm					Dias

MÃO DE OBRA EFETIVA:

1	ENGENHEIRO CIVIL RESIDENTE	3	CARPINTARIA	1	ELETRICISTA
1	MESTRE DE OBRAS	3	PEDREIRO	1	OPERADOR DE MÁQUINAS
0	TÉCNICO	0	PINTORES	4	SERVENTES
0	ESTAGIÁRIA		ENCANADOR	1	CALCETEIRO

TERCERIZADOS:

1	RETROESCAVADEIRA	0	MINIRETRO		
0	CAÇAMBA				

ETAPAS EM EXECUÇÃO:

- SERVIÇOS INICIAIS
- CANTEIRO DE OBRAS
- DEMOLIÇÕES E RETIRADAS
- MOVIMENTO DE TERRA
- ALVENARIA

SERVIÇOS E ATIVIDADES EM EXECUÇÃO:

- RETIRADA DE ENTULHOS
- REMOÇÃO DE POSTES METALICOS
- ESCAVAÇÃO MANUAL
- PREPARO DE FUNDO DE VALA
- ALVENARIA DE EMBASAMENTO

OBSERVAÇÃO:

Eng. Mateus Yago Pereira Tiburcio

Eng.º Jovane Balmir A. de Oliveira  
FISCAL DE OBRA



WSC EMPREENDIMENTOS E CONSTRUÇÕES

RELATÓRIO DIARIO DE OBRA

OBRA: SERVIÇOS DE CONCLUSÃO DE CONSTRUÇÃO DA PRAÇA DE BASQUETE DO CONJUNTO SANTA DELMIRA

ENDEREÇO:	Rua Nossa Senhora da Conceição, s/n , Santa Delmira, Mossoró	Data:	11/09/2023	DATA DE INICIO	08/09/23	Doc. N.º:	
				DATA FINAL	25/09/23	Folha N.º:	1

CONDIÇÕES DO TEMPO:

Dia da Semana							Condições do Tempo			Prazo Contratual		Dias
2ª	3ª	4ª	5ª	6ª	Sáb	Dom	Bom	Manhã	Tarde	Noite	Dias decorridos	Dias
	X						x	x			24	Dias
							Chuva				220	Dias
							mm					Dias

MÃO DE OBRA EFETIVA:

1	ENGENHEIRO CIVIL RESIDENTE	3	CARPINTARIA	1	ELETRICISTA
1	MESTRE DE OBRAS	3	PEDREIRO	1	OPERADOR DE MAQUINAS
0	TÉCNICO	0	PINTORES	4	SERVENTES
0	ESTAGIÁRIA		ENCANADOR	1	CALCETEIRO

TERCERIZADOS:

1	RETROESCAVADEIRA	0	MINIRETRO		
0	CAÇAMBA				

ETAPAS EM EXECUÇÃO:

SERVIÇOS INICIAIS  
CANTEIRO DE OBRAS  
DEMOLIÇÕES E RETIRADAS  
MOVIMENTO DE TERRA  
ALVENARIA

SERVIÇOS E ATIVIDADES EM EXECUÇÃO:

RETIRADA DE ENTULHOS  
REMOÇÃO DE POSTES METALICOS  
ESCAVAÇÃO MANUAL  
PREPARO DE FUNDO DE VALA  
ALVENARIA DE EMBASAMENTO

OBSERVAÇÃO:

Eng. Marcus Yago Pereira Tiburcio

Eng. Joyce Calvina A. de Oliveira  
FISCAL DE OBRA



WSC EMPREENDIMENTOS E CONSTRUÇÕES

RELATÓRIO DIARIO DE OBRA

OBRA: SERVIÇOS DE CONCLUSÃO DE CONSTRUÇÃO DA PRAÇA DE BASQUETE DO CONJUNTO SANTA DELMIRA

ENDEREÇO:	Rua Nossa Senhora da Conceição, s/n, Santa Delmira, Mossoró	Data:	12/09/2023	DATA DE INICIO	08/09/23	Doc. N.º:	
				DATA FINAL	25/09/23	Folha N.º:	1

CONDIÇÕES DO TEMPO:

Dia da Semana								Condições do Tempo			Prazo Contratual	
2ª	3ª	4ª	5ª	6ª	Sáb	Dom		Manhã	Tarde	Noite	Dias decorridos	Dias
		X						Bom	X	X	244	Dias
								Chuva			24	Dias
								mm				Dias
											220	Dias
												Dias

MÃO DE OBRA EFETIVA:

1	ENGENHEIRO CIVIL RESIDENTE	3	CARPINTARIA	1	ELETRICISTA
1	MESTRE DE OBRAS	3	PEDREIRO	1	OPERADOR DE MAQUINAS
0	TÉCNICO	0	PINTORES	4	SERVENTES
0	ESTAGIARIA		ENCANADOR	1	CALCETEIRO

TERCERIZADOS:

1	RETROESCAVADEIRA	0	MINIRETRO		
0	CAÇAMBA				

ETAPAS EM EXECUÇÃO:

SERVIÇOS INICIAIS  
CANTEIRO DE OBRAS  
DEMOLIÇÕES E RETIRADAS  
MOVIMENTO DE TERRA  
ALVENARIA

SERVIÇOS E ATIVIDADES EM EXECUÇÃO:

RETIRADA DE ENTULHOS  
REMOÇÃO DE POSTES METALICOS  
ESCAVAÇÃO MANUAL  
PREPARO DE FUNDO DE VALA  
ALVENARIA DE EMBASAMENTO

OBSERVAÇÃO:

Eng. Majeus Yago Pereira Tiburcio

Eng.º João Guilherme A. de Oliveira  
RSCA DE OBRA



WSC EMPREENDIMENTOS E CONSTRUÇÕES

RELATÓRIO DIÁRIO DE OBRA

OBRA: SERVIÇOS DE CONCLUSÃO DE CONSTRUÇÃO DA PRAÇA DE BASQUETE DO CONJUNTO SANTA DELMIRA

ENDEREÇO:	Rua Nossa Senhora da Conceição, s/n , Santa Delmira, Mossoró	Data:	13/09/2023	DATA DE INICIO	08/09/23	Doc. N.º:	
				DATA FINAL	25/09/23	Folha N.º:	1

CONDIÇÕES DO TEMPO:

Dia da Semana								Condições do Tempo				Prazo Contratual	
2ª	3ª	4ª	5ª	6ª	Sáb	Dom		Bom	Manhã	Tarde	Noite	Dias decorridos	Dias
			X						x	x		244	Dias
								Chuva				24	Dias
								mm				Prorrogação	Dias
												Dias Restantes	220
												Dias de Atraso	Dias

MÃO DE OBRA EFETIVA:

1	ENGENHEIRO CIVIL RESIDENTE	3	CARPINTARIA	1	ELETRICISTA
1	MESTRE DE OBRAS	3	PEDREIRO	1	OPERADOR DE MÁQUINAS
0	TÉCNICO	0	PINTORES	4	SERVINTES
0	ESTAGIÁRIA		ENCANADOR	1	CALCETEIRO

TERCERIZADOS:

1	RETROESCAVADEIRA	0	MINIRETRO		
0	CAÇAMBA				

ETAPAS EM EXECUÇÃO:

SERVIÇOS INICIAIS  
CANTEIRO DE OBRAS  
DEMOLIÇÕES E RETIRADAS  
MOVIMENTO DE TERRA  
ALVENARIA

SERVIÇOS E ATIVIDADES EM EXECUÇÃO:

RETIRADA DE ENTULHOS  
ESCAVAÇÃO MANUAL  
PREPARO DE FUNDO DE VALA  
ALVENARIA DE EMBASAMENTO

OBSERVAÇÃO:

Eng. Marcelo Hugo Pereira Tiburcio

Eng. Joyce Bellenne A. de Oliveira  
FISCAL DE OBRA



WSC EMPREENDIMENTOS E CONSTRUÇÕES

RELATÓRIO DIÁRIO DE OBRA

OBRA: SERVIÇOS DE CONCLUSÃO DE CONSTRUÇÃO DA PRAÇA DE BASQUETE DO CONJUNTO SANTA DELMIRA

ENDEREÇO:	Rua Nossa Senhora da Conceição, s/n, Santa Delmira, Mossoró	Data:	14/09/2023	DATA DE INICIO	08/09/23	Doc. N.º:	
				DATA FINAL	25/09/23	Folha N.º:	1

CONDIÇÕES DO TEMPO:

Dia da Semana								Condições do Tempo			Prazo Contratual		
2ª	3ª	4ª	5ª	6ª	Sáb	Dom		Manhã	Tarde	Noite		Dias	
				X				Bom	x	x		Dias decorridos	24
								Chuva				Prorrogação	
								mm				Dias Restantes	220
												Dias de Atraso	

MÃO DE OBRA EFETIVA:

1	ENGENHEIRO CIVIL RESIDENTE	3	CARPINTARIA	1	ELETRICISTA
1	MESTRE DE OBRAS	3	PEDREIRO	1	OPERADOR DE MÁQUINAS
0	TÉCNICO	0	PINTORES	4	SERVENTES
0	ESTAGIÁRIA		ENCANADOR	1	CALCETEIRO

TERCERIZADOS:

1	RETROESCAVADEIRA	0	MINIRETRO		
0	CAÇAMBA				

ETAPAS EM EXECUÇÃO:

- SERVIÇOS INICIAIS
- CANTEIRO DE OBRAS
- DEMOLIÇÕES E RETIRADAS
- MOVIMENTO DE TERRA
- ALVENARIA
- PAVIMENTAÇÃO

SERVIÇOS E ATIVIDADES EM EXECUÇÃO:

- RETIRADA DE ENTULHOS
- ESCAVAÇÃO MANUAL
- PREPARO DE FUNDO DE VALA
- ALVENARIA DE EMBASAMENTO
- ASSENTAMENTO DE MEIO FIO
- EXECUÇÃO DE PAVIMENTAÇÃO

OBSERVAÇÃO:

Eng. Mateus Vago Pereira Tiburcio

Eng. Joyce Rayanne A. de Oliveira  
FISCAL DE OBRA



WSC EMPREENDIMENTOS E CONSTRUÇÕES

RELATÓRIO DIÁRIO DE OBRA

OBRA: SERVIÇOS DE CONCLUSÃO DE CONSTRUÇÃO DA PRAÇA DE BASQUETE DO CONJUNTO SANTA DELMIRA

ENDEREÇO:	Rua Nossa Senhora da Conceição, s/n , Santa Delmira, Mossoró	Data:	15/09/2023	DATA DE INICIO	08/09/23	Doc. N.º:	
				DATA FINAL	25/09/23	Folha N.º:	1

CONDIÇÕES DO TEMPO:

Dia da Semana							Condições do Tempo			Prazo Contratual		
2ª	3ª	4ª	5ª	6ª	Sáb	Dom	Bom	Manhã	Tarde	Noite	Dias decorridos	Dias
x								x	x		24	Dias
											Prorrogação	
											Dias Restantes	220
											Dias de Atraso	

MÃO DE OBRA EFETIVA:

1	ENGENHEIRO CIVIL RESIDENTE	3	CARPINTARIA	1	ELETRICISTA
1	MESTRE DE OBRAS	3	PEDREIRO	1	OPERADOR DE MAQUINAS
0	TECNICO	0	PINTORES	4	SERVENTES
0	ESTAGIARIA		ENCANADOR	1	CALCETEIRO

TERCERIZADOS:

1	RETROESCAVADEIRA	0	MINIRETRO		
0	CAÇAMBA				

ETAPAS EM EXECUÇÃO:

- SERVIÇOS INICIAIS
- CANTEIRO DE OBRAS
- DEMOLIÇÕES E RETIRADAS
- MOVIMENTO DE TERRA
- ALVENARIA
- PAVIMENTAÇÃO

SERVIÇOS E ATIVIDADES EM EXECUÇÃO:

- RETIRADA DE ENTULHOS
- ESCAVAÇÃO MANUAL
- PREPARO DE FUNDO DE VALA
- ALVENARIA DE EMBASAMENTO
- ASSENTAMENTO DE MEIO FIO
- EXECUÇÃO DE PAVIMENTAÇÃO

OBSERVAÇÃO:

Eng. Mateus Augusto Pereira Tiburcio

Eng. Luciene Valéria de Oliveira  
FISCAL DE OBRA



WSC EMPREENDIMENTOS E CONSTRUÇÕES

RELATÓRIO DIÁRIO DE OBRA

OBRA: SERVIÇOS DE CONCLUSÃO DE CONSTRUÇÃO DA PRAÇA DE BASQUETE DO CONJUNTO SANTA DELMIRA

ENDEREÇO:	Rua Nossa Senhora da Conceição, s/n , Santa Delmira, Mossoró	Data:	18/09/2023	DATA DE INICIO	08/09/23	Doc. N.º:	
				DATA FINAL	25/09/23	Folha N.º:	1

CONDIÇÕES DO TEMPO:

Dia da Semana							Condições do Tempo				Prazo Contratual	
2º	3º	4º	5º	6º	Sáb	Dom	Bom	Manhã	Tarde	Noite	Dias decorridos	Dias
	X						x	x			24	Dias
							Chuva				220	Dias
							mm					Dias

MÃO DE OBRA EFETIVA:

1	ENGENHEIRO CIVIL RESIDENTE	3	CARPINTARIA	1	ELETRICISTA
1	MESTRE DE OBRAS	3	PEDREIRO	1	OPERADOR DE MÁQUINAS
0	TÉCNICO	0	PINTORES	4	SERVENTES
0	ESTAGIÁRIA		ENCANADOR	1	CALCETEIRO

TERCEIRIZADOS:

1	RETROESCAVADEIRA	0	MINIRETRO		
0	CAÇAMBA				

ETAPAS EM EXECUÇÃO:

- SERVIÇOS INICIAIS
- CANTEIRO DE OBRAS
- DEMOLIÇÕES E RETIRADAS
- MOVIMENTO DE TERRA
- ALVENARIA
- PAVIMENTAÇÃO
- REVESTIMENTO

SERVIÇOS E ATIVIDADES EM EXECUÇÃO:

- RETIRADA DE ENTULHOS
- ESCAVAÇÃO MANUAL
- PREPARO DE FUNDO DE VALA
- ALVENARIA DE EMBASAMENTO
- ASSENTAMENTO DE MEIO FIO
- EXECUÇÃO DE PAVIMENTAÇÃO
- EXECUÇÃO DE CHAPISCO
- EXECUÇÃO DE REBOCO

OBSERVAÇÃO:

Eng. Marcos Yago Pereira Tiburcio

Eng. João Roberto A. de Oliveira  
FISCAL DE OBRA



WSC EMPREENDIMENTOS E CONSTRUÇÕES

RELATÓRIO DIÁRIO DE OBRA

OBRA: SERVIÇOS DE CONCLUSÃO DE CONSTRUÇÃO DA PRAÇA DE BASQUETE DO CONJUNTO SANTA DELMIRA

ENDEREÇO:	Rua Nossa Senhora da Conceição, s/n, Santa Delmira, Mossoró	Data:	19/09/2023	DATA DE INICIO	08/09/23	Doc. N.º:	
				DATA FINAL	25/09/23	Folha N.º:	1

CONDIÇÕES DO TEMPO:

Dia da Semana							Condições do Tempo			Prazo Contratual		244	Dias
2ª	3ª	4ª	5ª	6ª	Sáb	Dom	Bom	Manhã	Tarde	Noite	Dias decorridos	24	Dias
		X					Chuva	x	x		Prorrogação		Dias
							mm				Dias Restantes	220	Dias
											Dias de Atraso		Dias

MÃO DE OBRA EFETIVA:

1	ENGENHEIRO CIVIL RESIDENTE	3	CARPINTARIA	1	ELETRICISTA
1	MESTRE DE OBRAS	3	PEDREIRO	1	OPERADOR DE MÁQUINAS
0	TECNICO	0	PINTORES	4	SERVENTES
0	ESTAGIÁRIA		ENCANADOR	1	CALCETEIRO

TERCERIZADOS:

1	RETROESCAVADEIRA	0	MINIRETRO		
0	CAÇAMBA				

ETAPAS EM EXECUÇÃO:

- SERVIÇOS INICIAIS
- CANTEIRO DE OBRAS
- DEMOLIÇÕES E RETIRADAS
- MOVIMENTO DE TERRA
- ALVENARIA
- PAVIMENTAÇÃO
- REVESTIMENTO

SERVIÇOS E ATIVIDADES EM EXECUÇÃO:

- RETIRADA DE ENTULHOS
- ESCAVAÇÃO MANUAL
- PREPARO DE FUNDO DE VALA
- ALVENARIA DE EMBASAMENTO
- ASSENTAMENTO DE MEIO FIO
- EXECUÇÃO DE PAVIMENTAÇÃO
- EXECUÇÃO DE CHAPISCO
- EXECUÇÃO DE REBOCO

OBSERVAÇÃO:

Eng. Mateus 1000 Pereira Tiburcio

Eng.º João Luciano A. de Oliveira  
RSC - DE OBRA.



WSC EMPREENDIMENTOS E CONSTRUÇÕES

RELATÓRIO DIARIO DE OBRA

OBRA: SERVIÇOS DE CONCLUSÃO DE CONSTRUÇÃO DA PRAÇA DE BASQUETE DO CONJUNTO SANTA DELMIRA

ENDEREÇO:	Rua Nossa Senhora da Conceição, s/n, Santa Delmira, Mossoró	Data:	20/09/2023	DATA DE INICIO	08/09/23	Doc. N.º:	
				DATA FINAL	25/09/23	Folha N.º:	1

CONDIÇÕES DO TEMPO:

Dia da Semana							Condições do Tempo				Prazo Contratual	
2ª	3ª	4ª	5ª	6ª	Sáb	Dom	Bom	Manhã	Tarde	Noite	Dias decorridos	Dias
			X				x	x			24	Dias
							Chuva				Prorrogação	Dias
							mm				Dias Restantes	Dias
											220	Dias
											Dias de Atraso	Dias

MÃO DE OBRA EFETIVA:

1	ENGENHEIRO CIVIL RESIDENTE	3	CARPINTARIA	1	ELETRICISTA
1	MESTRE DE OBRAS	3	PEDREIRO	1	OPERADOR DE MÁQUINAS
0	TECNICO	0	PINTORES	4	SERVENTES
0	ESTAGIARIA		ENCANADOR	1	CALCETEIRO

TERCERIZADOS:

1	RETROESCAVADEIRA	0	MINIRETRO		
0	CAÇAMBA				

ETAPAS EM EXECUÇÃO:

- MOVIMENTO DE TERRA
- ALVENARIA
- PAVIMENTAÇÃO
- PISO
- INSTALAÇÕES HIDRAULICAS
- INSTALAÇÕES SANITARIAS
- REVESTIMENTO

SERVIÇOS E ATIVIDADES EM EXECUÇÃO:

- ESCAVAÇÃO MANUAL
- PREPARO DE FUNDO DE VALA
- ALVENARIA DE EMBASAMENTO
- ASSENTAMENTO DE MEIO FIO
- EXECUÇÃO DE PAVIMENTAÇÃO
- EXECUÇÃO DE CHAPISCO
- EXECUÇÃO DE REBOCO
- EXECUÇÃO DE PISO INTERTRAVADO
- EXECUÇÃO DE CAIXAS DE INSPEÇÃO E GORDURA

OBSERVAÇÃO:

Eng. Matheus Yago Pereira Tiburcio

Eng. João Renato A. de Oliveira  
FISCAL DE OBRA





WSC EMPREENDIMENTOS E CONSTRUÇÕES

RELATÓRIO DIARIO DE OBRA

OBRA: SERVIÇOS DE CONCLUSÃO DE CONSTRUÇÃO DA PRAÇA DE BASQUETE DO CONJUNTO SANTA DELMIRA

ENDEREÇO:	Rua Nossa Senhora da Conceição, s/n, Santa Delmira, Mossoró	Data:	22/09/2023	DATA DE INICIO	08/09/23	Doc. N.º:	
				DATA FINAL	25/09/23	Folha N.º:	1

CONDIÇÕES DO TEMPO:

Dia da Semana								Condições do Tempo				Prazo Contratual		
2ª	3ª	4ª	5ª	6ª	Sáb	Dom		Bom	Manhã	Tarde	Noite	Dias decorridos	Dias	
x								mm	x	x		24	Dias	
												Prorrogação		Dias
												Dias Restantes	220	Dias
												Dias de Atraso		Dias

MÃO DE OBRA EFETIVA:

1	ENGENHEIRO CIVIL RESIDENTE	3	CARPINTARIA	1	ELETRICISTA
1	MESTRE DE OBRAS	3	PEDREIRO	1	OPERADOR DE MAQUINAS
0	TECNICO	0	PINTORES	4	SERVENTES
0	ESTAGIARIA		ENCANADOR	1	CALCETEIRO

TERCERIZADOS:

1	RETROESCAVADEIRA	0	MINIRETRO		
0	CAÇAMBA				

ETAPAS EM EXECUÇÃO:

- MOVIMENTO DE TERRA
- ALVENARIA
- PAVIMENTAÇÃO
- PISO
- INSTALAÇÕES HIDRAULICAS
- INSTALAÇÕES SANITARIAS
- REVESTIMENTO
- SERVIÇOS COMPLEMENTARES

SERVIÇOS E ATIVIDADES EM EXECUÇÃO:

- ESCAVAÇÃO MANUAL
- PREPARO DE FUNDO DE VALA
- ALVENARIA DE EMBASAMENTO
- ASSENTAMENTO DE MEIO FIO
- EXECUÇÃO DE PAVIMENTAÇÃO
- EXECUÇÃO DE CHAPISCO
- EXECUÇÃO DE REBOCO
- EXECUÇÃO DE PISO INTERTRAVADO
- EXECUÇÃO DE CAIXAS DE INSPEÇÃO E GORDURA
- CONFEÇÃO E INSTALAÇÃO DE GUARDA-CORPO
- CONFEÇÃO E INSTALAÇÃO DE TRAVES DE FUTEBOL

OBSERVAÇÃO:

Eng. Marcos Tasso Pereira Tiburcio

Eng. José Renato A. de Oliveira  
FISCAL DE OBRA



WSC EMPREENDIMENTOS E CONSTRUÇÕES

RELATÓRIO DIÁRIO DE OBRA

OBRA: SERVIÇOS DE CONCLUSÃO DE CONSTRUÇÃO DA PRAÇA DE BASQUETE DO CONJUNTO SANTA DELMIRA

ENDEREÇO:	Rua Nossa Senhora da Conceição, s/n , Santa Delmira, Mossoró	Data:	25/09/2023	DATA DE INICIO	08/09/23	Doc. N.º:	
				DATA FINAL	25/09/23	Folha N.º:	1

CONDIÇÕES DO TEMPO:

Dia da Semana							Condições do Tempo				Prazo Contratual	
2º	3º	4º	5º	6º	Sáb	Dom	Bom	Manhã	Tarde	Noite	Dias decorridos	Dias
	X							x	x		24	Dias
							Chuva				220	Dias
							mm					Dias

MÃO DE OBRA EFETIVA:

1	ENGENHEIRO CIVIL RESIDENTE	3	CARPINTARIA	1	ELETRICISTA
1	MESTRE DE OBRAS	3	PEDREIRO	1	OPERADOR DE MÁQUINAS
0	TÉCNICO	0	PINTORES	4	SERVENTES
0	ESTAGIÁRIA		ENCANADOR	1	CALCETEIRO

TERCERIZADOS:

1	RETROESCAVADEIRA	0	MINIRETRO		
0	CAÇAMBA				

ETAPAS EM EXECUÇÃO:

- MOVIMENTO DE TERRA
- ALVENARIA
- PAVIMENTAÇÃO
- PISO
- INSTALAÇÕES HIDRAULICAS
- INSTALAÇÕES SANITARIAS
- REVESTIMENTO
- SERVIÇOS COMPLEMENTARES

SERVIÇOS E ATIVIDADES EM EXECUÇÃO:

- ESCAVAÇÃO MANUAL
- PREPARO DE FUNDO DE VALA
- ALVENARIA DE EMBASAMENTO
- ASSENTAMENTO DE MEIO FIO
- EXECUÇÃO DE PAVIMENTAÇÃO
- EXECUÇÃO DE CHAPISCO
- EXECUÇÃO DE REBOCO
- EXECUÇÃO DE PISO INTERTRAVADO
- EXECUÇÃO DE CAIXAS DE INSPEÇÃO E GORDURA
- CONFEÇÃO E INSTALAÇÃO DE GUARDA-CORPO
- CONFEÇÃO E INSTALAÇÃO DE TRAVES DE FUTEBOL

OBSERVAÇÃO:

Eng. Maurício Yago Pereira Tiburcio

Eng. Carlos Tairine A. de Oliveira  
RESP. DE OBRA

 **PREFEITURA MUNICIPAL DE MOSSORÓ**  
**SECRETARIA DA FAZENDA**  
**NOTA FISCAL DE SERVIÇOS ELETRÔNICA - NFS-e**

N° da Nota 000000572	N° da substituída
Data de Emissão 04-10-2023 às 17:26:05	Competência OUT/2023
Código de Verificação PTHP98375	Data Prest. de Serviço 04/10/2023

**PRESTADOR SERVIÇOS**

CNPJ: 03.231.417/0001-53      Inscrição Municipal: 004.257-9  
 Razão social: WSC - EMPREENDIMENTOS E CONSTRUCOES LTDA  
 Endereço: RUA JERONIMO ROSADO 390 59600-020 CENTRO SALA 03  
 Município: MOSSORÓ      UF: RN  
 Telefone: (84) 3316-2484      E-mail: compras@wscempreendimentos.com.br

**TOMADOR DE SERVIÇOS**

Nome/Razão Social: SECRETARIA MUNICIPAL DE INFRAESTRUTURA, MEIO AMBIENTE, URBANISMO E SERVICOS URBANOS  
 CPF/CNPJ/PAS: 44.647.481/0001-05      Inscrição Municipal: 039.234-0  
 Endereço: RUA NILO PECANHA 40 59618-680 BOM JARDIM  
 Município: MOSSORÓ      UF: RN  
 Telefone:      E-mail: infraestrutura@prefeiturademossoro.com.br

**SERVIÇOS**

7.02-EXECUÇÃO, POR ADMINISTRAÇÃO, EMPREITADA OU SUBEMPREITADA, DE OBRAS DE CONSTRUÇÃO CIVIL, HIDRÁULICA OU ELÉTRICA E DE OUTRAS OBRAS SEMELHANTES, INCLUSIVE SONDAGEM, PERFURAÇÃO DE POÇOS, ESCAVAÇÃO, DRENAGEM E IRRIGAÇÃO, TERRAPLANAGEM, PAVIMENTAÇÃO, CONCRETAGEM E A INSTALAÇÃO E MONTAGEM DE PRODUTOS, PEÇAS E EQUIPAMENTOS (EXCETO O FORNECIMENTO DE MERCADORIAS PRODUZIDAS PELO PRESTADOR DE SERVIÇOS FORA DO LOCAL DA PRESTAÇÃO DOS SERVIÇOS, QUE FICA SUJEITO AO ICMS).

Item	Descrição	Quant.	VLR Unitario	VALOR TOTAL
1	REFERENTE A 2ª MEDIÇÃO DOS SERVIÇOS DE CONCLUSÃO DA CONSTRUÇÃO DA PRAÇA DE BASQUETE DO CONJUNTO SANTA DELMIRA ; TERMO DE CONTRATO 11/2023; TOMADA DE PREÇOS 02/2023 SEIMURB. BASE DE CÁLCULO DE INSS R\$ 87.840,72 VALOR DE INSS R\$ 9.662,48. DADOS BANCARIOS BANCO CAIXA AGENCIA 0560 OPERAÇÃO 003 CONTA CORRENTE 3114-3.	1.00	135.139,57	135.139,57

VALOR TOTAL DA NFS-e R\$:135.139,57

Deduções (R\$) 47.298,85	Base Cálculo (R\$) 87.840,72	Alíquota (%) 5,00	Valor do ISS (R\$) 4.392,04	Outras retenções (R\$) 0,00
PIS (RS) 9.662,48	IRPJ (RS) 1.621,67	CSLL (RS) 0,00	COFINS (R\$) 0,00	PIS/PASEP (R\$) 0,00

**OUTRAS INFORMAÇÕES**

Iss Retido na Fonte! Código da Obra:90.015.96007/7; Código do Art.:RN 20230620714      ALERTA: Dedução do Material deve atender aos critérios estabelecidos pelo Decreto 4.470/2015.



PREFEITURA MUNICIPAL DE MOSSORÓ  
DECLARO

O material foi recebido   
 Os serviços foram executados   
 Mossoró, 04 de 10 de 2023  
*Jays Raianne Alto de Oliveira*  
 Nome do Funcionário  
*[Assinatura]*  
 Assinatura      Cargo

CONFIRMO AS  
DECLARACOES ACIMA  
MOSSORÓ/RN 04/10/2023

PREFEITURA MUNICIPAL DE MOSSORÓ  
SECRETARIA MUNICIPAL DE INFRAESTRUTURA  
 JOSENILDO GOMES DA FONSECA  
 MATRÍCULA: 509230 / CREA 211506545-0  
 DIRETOR EXECUTIVO DE OBRAS VIÁRIAS

PREFEITURA MUNICIPAL DE MOSSORÓ  
SECRETARIA DE INFRAESTRUTURA  
**VISTO**  
*[Assinatura]*  
 RODRIGO NELSON  
 LIMA ROCHA  
 SECRETARIO