



MOSSORÓ
PREFEITURA

SECRETARIA MUNICIPAL DE INFRAESTRUTURA

**OBRA: CONSTRUÇÃO DO CENTRO DE ATENÇÃO
PSICOSSOCIAL (CAPS - AD III)**

ENDEREÇO: RUA AMARO DIARTE, S/N, NOVA BETÂNIA, MOSSORÓ/RN
CONTRATADA: WSC - EMPREENDIMENTOS E CONSTRUÇÕES LTDA
ENDEREÇO: RUA JERONIMO ROSADO, N.º390, BAIRRO: CENTRO, MOSSORÓ/RN,
CEP:59.631-000

CONTRATO N.º: 06/2023
VALOR DO ADITIVO: R\$ 133.937,76
DATA DA MEDIÇÃO: 14/10/2024
DATA DE VENCIMENTO: 12/02/2025
PERÍODO DA MEDIÇÃO: 27/09/2024 A 28/09/2024

TABELA DE REFERÊNCIA

SINAPI - 10/2022 - Rio Grande do Norte
SEINFRA - 028 - Ceará
ORSE - 10/2022 - Sergipe

**2º BOLETIM DE MEDIÇÃO DO
ADITIVO DE VALOR 02**

Jefferson Alexandre de Mesquita Carlos
Diretor de Engenharia II
Mat.: 507416-9 CREA: 21160323-1-8

Marcos Dentilson Barbosa dos Santos
Diretor de Engenharia I
Mat.: 537438-1 / CREA: 061981458-6

| Item | Descrição | Und | Quantitativos Físicos | | | | | Quantitativos Financeiros | | | | |
|----------|--|-----|-----------------------|-------|------------------|-------------------|---------------------|---------------------------|-------------------|------------------|-----------------|---------------|
| | | | Total | Saldo | Medito Acumulado | Medito do Período | Medito Inc. Período | Valor Unitário com BDI | Valor do Contrato | Valor do Período | Valor Acumulado | Saldo |
| 1.9 | CABEAMENTO ESTRUTURADO LOGICA | UN | 1,00 | 1,00 | 0,00 | | 0,00 | R\$ 223,79 | R\$ 223,79 | R\$ 10,228,45 | R\$ 10,228,45 | R\$ 17,734,26 |
| 1.9.1.3 | REGUA RACK PADRAO 19 BIVOLT COM 12 TOMADAS 20A - (REF. 11417 - ORSE) | UN | 1,00 | 1,00 | 0,00 | | 0,00 | R\$ 63,04 | R\$ 63,04 | R\$ 6,419,57 | R\$ 6,419,57 | R\$ 15,833,34 |
| 1.9.1.7 | DUTO PERFURADO - ELETROCALHA CHAPA DE AÇO (60X30MM) (REF. C1158 - SEINFRA) | M | 94,35 | 0,00 | 0,00 | 94,35 | 94,35 | R\$ 17,73 | R\$ 1,418,40 | R\$ 1,418,40 | R\$ 1,418,40 | R\$ - |
| 1.9.1.8 | SUPORTE VERTICAL 50 X 50MM PARA FIXAÇÃO DE ELETROCALHA METALICA (REF. MOPA OU SIMILAR) (REF. 7881 - ORSE) | UN | 80,00 | 0,00 | 0,00 | 80,00 | 80,00 | R\$ 48,23 | R\$ 192,92 | R\$ 192,92 | R\$ 192,92 | R\$ - |
| 1.9.1.9 | TE HORIZONTAL 50 X 50 MM PARA ELETROCALHA METALICA (REF. MOPA OU SIMILAR) (REF. 8686 - ORSE) | UN | 4,00 | 0,00 | 0,00 | 4,00 | 4,00 | R\$ 7,04 | R\$ 549,12 | R\$ - | R\$ - | R\$ 549,12 |
| 1.9.1.10 | TALA PLANA PERFURADA 50MM PARA ELETROCALHA METALICA (REF. MOPA OU SIMILAR) - REV 01 (REF. 9524 - ORSE) | UN | 78,00 | 0,00 | 0,00 | | 0,00 | R\$ 43,58 | R\$ 4.111,77 | R\$ - | R\$ - | R\$ 4.111,77 |
| 1.9.1.11 | TAMPA DE ENCAIXE PARA ELETROCALHA DE 50 X 50 MM (REF. 072376 - AGE/OP CIVIL) AF. 03/2023 | M | 94,35 | 0,00 | 0,00 | | 0,00 | R\$ 7,21 | R\$ 28,84 | R\$ - | R\$ - | R\$ 28,84 |
| 1.9.1.12 | TERMINAL 50 X 50 MM PARA ELETROCALHA METALICA (REF. VL 3.01-25 GE VALEMAM OU SIMILAR) (REF. 726 - ORSE) | UN | 4,00 | 0,00 | 0,00 | | 0,00 | R\$ 12,09 | R\$ 326,43 | R\$ - | R\$ - | R\$ 326,43 |
| 1.9.1.13 | FORNECIMENTO E INSTALAÇÃO DE SAÍDA HORIZONTAL PARA ELETRODUTO 1" (REF. VL 33 VALEMAM OU SIMILAR) (REF. 724 - ORSE) | UN | 27,00 | 0,00 | 0,00 | | 0,00 | R\$ 9,95 | R\$ 1.695,63 | R\$ 1.377,18 | R\$ 1.377,18 | R\$ 318,50 |
| 1.9.1.14 | ELETRODUTO FLEXIVEL CORRUGADO, PVC, DN 20 MM (1/2") PARA CIRCUITOS TERMINAIS, INSTALADO EM PAREDE - FORNECIMENTO E INSTALAÇÃO, AF. 03/2023 | M | 170,42 | 32,01 | 0,00 | 138,41 | 138,41 | R\$ 10,86 | R\$ 809,40 | R\$ - | R\$ - | R\$ 809,40 |
| 1.9.1.15 | ELETRODUTO FLEXIVEL CORRUGADO, PVC, DN 25 MM (3/4") PARA CIRCUITOS TERMINAIS, INSTALADO EM FORRO - FORNECIMENTO E INSTALAÇÃO, AF. 03/2023 | M | 74,53 | 74,53 | 0,00 | | 0,00 | R\$ 23,38 | R\$ 148,00 | R\$ - | R\$ - | R\$ 148,00 |
| 1.9.1.16 | ELETRODUTO RIGIDO ROSCAVEL, PVC, DN 40 MM (1 1/4") PARA CIRCUITOS TERMINAIS, INSTALADO EM PAREDE - FORNECIMENTO E INSTALAÇÃO, AF. 03/2023 | M | 6,33 | 6,33 | 0,00 | | 0,00 | | | | | |

PROC 239/2024
J89



SECRETARIA MUNICIPAL DE INFRAESTRUTURA

OBRA: CONSTRUÇÃO DO CENTRO DE ATENÇÃO PSICOSSOCIAL (CAPS - AD III)

ENDEREÇO: RUA AMARCO DUARTE, S/N, NOVA BETÂNIA, MOSSORÓ/RN
 CONTRATA: WSC - EMPREENDIMENTOS E CONSTRUÇÕES LTDA
 ENDEREÇO: RUA JERONIMO ROSADO, N.º390, BAIRRO: CENTRO, MOSSORÓ/RN,
 CEP:59.631-000

CONTRATO N.º: 06/2023
 VALOR DO ADITIVO: R\$ 133.937,76
 DATA DA MEDIÇÃO: 14/10/2024
 DATA DE VENCIMENTO: 12/02/2025
 PERÍODO DA MEDIÇÃO: 27/08/2024 A 28/09/2024

TABELA DE REFERENCIA

SINAPI - 10/2022 - Rio Grande do Norte
 SEINFPA - 028 - Ceará
 ORSE - 10/2022 - Sergipe

2º BOLETIM DE MEDIÇÃO DO ADITIVO DE VALOR 02

Jefferson Alexandre de Mesquita Carlos
 Diretor de Engenharia II
 Matr.: 507416-9-CREA: 211603231-8

Marcos Denilson Barbosa dos Santos
 Diretor de Engenharia I
 Matr.: 537438-1 / CREA: 061981458-6

| Item | Descrição | Und | Quantitativos Físicos | | | | Quantitativos Financeiros | | | | |
|----------|---|-----|-----------------------|-------|------------------|-------------------|---------------------------|------------------------|-------------------|------------------|-----------------|
| | | | Total | Saldo | Medito Acumulado | Medito do Período | Medito Inc. Período | Valor Unitário com BDI | Valor do Contrato | Valor do Período | Valor Acumulado |
| 1.9.1.17 | TOMADA PARA LÓGICA COM 1 CONECTOR RJ45, 8 FIOS, CAT. 5E, COMPLETA PARA CAIXA 4"X2" (NÃO INCLUSA) (REF. C4921 - SEINFPA) | UN | 11,00 | 11,00 | 0,00 | 0,00 | R\$ 55,80 | R\$ 613,80 | R\$ - | R\$ - | R\$ 613,80 |
| 1.9.1.18 | TOMADA PARA LÓGICA, COM 1 CONECTOR RJ45, 8 FIOS, CAT. 5E, COMPLETA PARA CAIXA 4"X4" (NÃO INCLUSA) (REF. C4174 - SEINFPA) | UN | 32,00 | 32,00 | 0,00 | 0,00 | R\$ 63,06 | R\$ 2.017,92 | R\$ - | R\$ - | R\$ 2.017,92 |
| 1.9.1.19 | CAIXA RETANGULAR 4" X 2" BAIXA (0,30 M DO PISO), PVC, INSTALADA EM PAREDE - FORNECIMENTO E INSTALAÇÃO, AF 12/2019 | UN | 11,00 | 0,00 | 0,00 | 11,00 | R\$ 11,00 | R\$ 121,00 | R\$ 121,00 | R\$ 121,00 | R\$ - |
| 1.9.1.20 | CAIXA RETANGULAR 4" X 4" ALTA (2,30 M DO PISO), PVC, INSTALADA EM PAREDE - FORNECIMENTO E INSTALAÇÃO, AF 12/2019 | UN | 32,00 | 32,00 | 0,00 | 0,00 | R\$ 39,19 | R\$ 1.254,03 | R\$ - | R\$ - | R\$ 1.254,03 |
| 1.9.1.21 | QUEBRA EM ALVENARIA PARA INSTALAÇÃO DE CAIXA DE TOMADA (4X4 OU 4X2), AF 09/2023 | UN | 43,00 | 32,00 | 0,00 | 11,00 | R\$ 63,58 | R\$ 2.733,94 | R\$ 699,38 | R\$ 699,38 | R\$ 2.034,56 |
| 1.9.1.22 | FORNECIMENTO E INSTALAÇÃO DE CONECTOR RJ 45 FEMEA CAT 5E (KRONF OU SIMILAR) - (REF: 720 - ORSE/SE) | UN | 43,00 | 43,00 | 0,00 | 0,00 | R\$ 20,04 | R\$ 861,72 | R\$ - | R\$ - | R\$ 861,72 |
| 1.9.1.23 | FORNECIMENTO E INSTALAÇÃO DE PATCH CORDS CAT 5E CONECTOR RJ-45 MACHO, C/1,50M - REV 01 (REF. 9534 - ORSE) | UN | 13,00 | 13,00 | 0,00 | 0,00 | R\$ 24,58 | R\$ 319,54 | R\$ - | R\$ - | R\$ 319,54 |
| 1.9.1.24 | BANDEJA PARA RACK 19", DESLIZANTE, PERFURADA, 400MM DE PROFUNDIDADE - (REF. 11417 - CRSE/SE) | UN | 4,00 | 4,00 | 0,00 | 0,00 | R\$ 202,08 | R\$ 808,32 | R\$ - | R\$ - | R\$ 808,32 |
| 1.9.1.25 | CAIXA ENTERRADA ELÉTRICA RETANGULAR, EM ALVENARIA COM TIPOLOS CERÂMICOS MAÇOS, FUNDO COM BRITA, DIMENSÕES INTERNAS: 0,3X0,3X0,3 M, AF 12/2020 | UND | 3,00 | 3,00 | 0,00 | 0,00 | R\$ 183,30 | R\$ 549,90 | R\$ - | R\$ - | R\$ 549,90 |
| 1.9.1.26 | TAMPA DE CONCRETO ESP. = 6cm P/CAIXA EM ALVENARIA - (REF. 02289 - SEINFPA) | M² | 0,75 | 0,75 | 0,00 | 0,00 | R\$ 314,49 | R\$ 235,87 | R\$ - | R\$ - | R\$ 235,87 |
| 1.9.1.27 | CAIXA DE PASSAGEM PVC 20 X 20CM, DE EMBUTIR, COM TAMPA (REF. 9139 - CRSE/SE) | UN | 6,00 | 6,00 | 0,00 | 0,00 | R\$ 103,13 | R\$ 618,73 | R\$ - | R\$ - | R\$ 618,73 |
| 1.9.2 | FORNECIMENTO DO SISTEMA DE WI-FI | | | | | | R\$ 1.900,92 | R\$ 1.900,92 | R\$ - | R\$ - | R\$ 1.900,92 |



MOSSORO
PREFEITURA

SECRETARIA MUNICIPAL DE INFRAESTRUTURA

OBRA: CONSTRUÇÃO DO CENTRO DE ATENÇÃO PSICOSSOCIAL (CAPS - AD III)

ENDEREÇO: RUA AMARO DUARTE, S/N, NOVA BETÂNIA, MOSSORÓ/RN
CONTRATADA: WSC - EMPREENDIMENTOS E CONSTRUÇÕES LTDA
ENDEREÇO: RUA JERONIMO ROSADO, Nº390, BAIRRO: CENTRO, MOSSORÓ/RN,
CEP:69.631-000

CONTRATO N.º: 06/2023
VALOR DO ADITIVO: R\$ 133.937,76
DATA DA MEDIÇÃO: 14/10/2024
DATA DE VENCIMENTO: 12/02/2025
PERÍODO DA MEDIÇÃO: 27/08/2024 A 28/09/2024

TABELA DE REFERÊNCIA
SINAPI - 10/2022 - Fio Grande do Norte
SEINFRA - 028 - Ceará
ORSE - 10/2022 - Sergipe

2º BOLETIM DE MEDIÇÃO DO ADITIVO DE VALOR 02

Jefferson Alexandre de Mescquita Carlos
Diretor de Engenharia II
Mat.: 507416-9 CREA: 211603231-8

Marcos Denilson Barbosa dos Santos
Diretor de Engenharia I
Mat.: 537438-1 / CREA: 061981458-6

| Item | Descrição | Und | Quantitativos Físicos | | | | | Quantitativos Financeiros | | | | | |
|----------|---|-----|-----------------------|--------|------------------|-------------------|---------------------|---------------------------|-------------------|------------------|-----------------|---------------|---------------|
| | | | Total | Saldo | Método Acumulado | Método do Período | Método Inc. Período | Valor Unitário com BDI | Valor do Contrato | Valor do Período | Valor Acumulado | Saldo | |
| 1.9.2.1 | MODEM ROTATEADOR ADSL 2+ - GKM1220 DA INTELÉRAS OU SIMILAR - (REF: 12168 - ORSE) | UN | 3,00 | 3,00 | 0,00 | 0,00 | 0,00 | R\$ 167,02 | R\$ 501,05 | R\$ - | R\$ - | R\$ - | R\$ 501,06 |
| 1.9.2.5 | PATCH PANEL 24 PORTAS, CATEGORIA 5E - FORNECIMENTO E INSTALAÇÃO AF 11/2019 | UND | 2,00 | 2,00 | 0,00 | 0,00 | 0,00 | R\$ 699,93 | R\$ 1.399,85 | R\$ - | R\$ - | R\$ - | R\$ 1.399,86 |
| 1.10 | SISTEMA DE TV | | | | | | | | | | | | |
| 1.10.1 | CABO ELETRÔNICO CATEGORIA 6, INSTALADO EM EDIFICAÇÃO INSTITUCIONAL - FORNECIMENTO E INSTALAÇÃO AF 11/2019 | M | 156,35 | 156,35 | 0,00 | 0,00 | 0,00 | R\$ 9,91 | R\$ 1.549,43 | R\$ - | R\$ - | R\$ - | R\$ 1.549,43 |
| 1.10.2 | FORNECIMENTO DE EQUIPAMENTO DE CFTV GERENCIÁVEL: POE 10/100/1000 + 4SFP - (REF: 12791 - ORSE/SE) | UN | 2,00 | 2,00 | 0,00 | 0,00 | 0,00 | R\$ 4.181,49 | R\$ 8.362,93 | R\$ - | R\$ - | R\$ - | R\$ 8.362,98 |
| 1.11 | PISO | | | | | | | | | | | | |
| 1.11.1 | PISO DA AREA INTERNA | | | | | | | | | | | | |
| 1.11.1.8 | RODAPE PARA PISO DE GRANULITE NATURAL, H=10 CM. R. 05/2018 (REF. 11000993 - CAERN) | M | 473,63 | 9,64 | 373,24 | 87,75 | 463,99 | R\$ 64,20 | R\$ 30.407,05 | R\$ 5.633,55 | R\$ 29.783,16 | R\$ 618,59 | R\$ 618,59 |
| 1.12 | REVESTIMENTO | | | | | | | | | | | | |
| 1.12.7 | REVESTIMENTO CERÂMICO PARA PAREDES INTERNAS COM PLACAS TIPO ESMALTADA EXTRA DE DIMENSÕES 45X45 CM APLICADAS EM AMBIENTES DE AREA MAIOR QUE 5M2 NA ALTURA INTERNA DAS PAREDES AF 06/2014 (REF. 87273-SINAPI) | m² | 816,95 | 439,77 | 0,00 | 377,18 | 377,18 | R\$ 78,27 | R\$ 63.942,63 | R\$ 29.521,88 | R\$ 29.521,88 | R\$ 34.420,80 | R\$ 34.420,80 |
| 1.19 | INSTALAÇÕES DE GÁS | | | | | | | | | | | | |
| 1.19.1 | TUBO, PEÇ. MULTICANADA, COM TUBO LUVA, DN 20, INSTALADO EM RAMAL INTERNO DE INSTALAÇÕES DE GÁS - FORNECIMENTO E INSTALAÇÃO AF 01/2020 | M | 15,00 | 0,00 | 15,00 | 15,00 | 15,00 | R\$ 39,05 | R\$ 1.712,91 | R\$ - | R\$ 750,59 | R\$ 954,32 | R\$ 954,32 |

551 Proc 039/02 Acste



MOSSORO
PREFEITURA

SECRETARIA MUNICIPAL DE INFRAESTRUTURA

**OBRA: CONSTRUÇÃO DO CENTRO DE ATENÇÃO
PSICOSSOCIAL (CAPS - AD III)**

ENDEREÇO: RUA AMARO DIARTE, S/N, NOVA BETÂNIA, MOSSORÓ/RN
CONTRATADA: WSC - EMPREENDIMENTOS E CONSTRUÇÕES LTDA
ENDEREÇO: RUA JERONIMO ROSADO, Nº390, BAIRRO: CENTRO, MOSSORÓ/RN,
CEP:59.631-000

CONTRATO N.º: 06/2023
VALOR DO ADITIVO: R\$ 133.937,76
DATA DA MEDIÇÃO: 14/10/2024
DATA DE VENCIMENTO: 12/02/2025
PERÍODO DA MEDIÇÃO: 27/08/2024 A 28/09/2024

TABELA DE REFERÊNCIA

SINAPI - 10/2022 - Rio Grande do Norte
SEINFRA - 028 - Ceará
ORSE - 10/2022 - Sergipe

**2º BOLETIM DE MEDIÇÃO DO
ADITIVO DE VALOR 02**

Jefferson Alexandre de Mesquita Carlos
Diretor de Engenharia II
Mat.: 507416-9 CREA: 21160323-1-8

Marcos Denilson Barbosa dos Santos
Diretor de Engenharia I
Mat.: 537438-1 / CREA: 061981458-6

| Item | Descrição | Und | Quantitativos Físicos | | | | Quantitativos Financeiros | | | | | | |
|---------|--|-----|-----------------------|-------|------------------|-------------------|---------------------------|------------------------|---------------------------|-----------------------|----------------------|----------------------|----------------------|
| | | | Total | Saldo | Medido Acumulado | Medido do Período | Medido Inc. Período | Valor Unitário com BDI | Valor do Contrato | Valor do Período | Valor Acumulado | Saldo | |
| 1.19.2 | TÉ EM AÇO, CONEXÃO SOLDADA, DN 20 (3/4"), INSTALADO EM RAMAIS E SUB-RAMAIS DE GÁS - FORNECIMENTO E INSTALAÇÃO, AF. 10/2020 | UN | 1,00 | 1,00 | 0,00 | | 0,00 | 0,00 | R\$ 90,95 | R\$ 90,95 | R\$ - | R\$ - | R\$ 90,95 |
| 1.19.3 | BUCHA DE REDUÇÃO EM COBRE, DN 28 MM X 22 MM, SEM ANEL DE SOLDA, INSTALADO EM RAMAL E SUB-RAMAL DE GÁS COMBUSTÍVEL - FORNECIMENTO E INSTALAÇÃO, AF. 04/2022 | UN | 3,00 | 2,00 | 1,00 | | 1,00 | 0,00 | R\$ 29,83 | R\$ 86,49 | R\$ - | R\$ 28,83 | R\$ 57,66 |
| 1.19.4 | UNIÃO, EM FERRO GALVANIZADO, CONEXÃO ROSQUEADA, DN 20 (3/4"), INSTALADO EM RAMAIS E SUB-RAMAIS DE GÁS - FORNECIMENTO E INSTALAÇÃO, AF. 10/2020 | UN | 1,00 | 1,00 | 0,00 | | 0,00 | 0,00 | R\$ 55,69 | R\$ 55,69 | R\$ - | R\$ - | R\$ 55,69 |
| 1.19.5 | REGULADOR DE GÁS 2º ESTÁGIO DE 2 KG/H (INSTALAÇÃO GÁS) (REF. 10882 - ORSE) | UN | 2,00 | 2,00 | 0,00 | | 0,00 | 0,00 | R\$ 53,22 | R\$ 116,44 | R\$ - | R\$ - | R\$ 116,44 |
| 1.19.6 | FORNECIMENTO E ASSENTAMENTO DE NIPLE REDUÇÃO LATÃO 3/4" NPT X 1/2" NPT, P/INSTALAÇÃO DE GÁS (REF. 10887 - ORSE) | UN | 4,00 | 4,00 | 0,00 | | 0,00 | 0,00 | R\$ 33,65 | R\$ 154,60 | R\$ - | R\$ - | R\$ 154,60 |
| 1.19.7 | MANUEIRA METÁLICA PARA GÁS D=1/2" X 120CM (REF. 10883 - ORSE) | UN | 3,00 | 3,00 | 0,00 | | 0,00 | 0,00 | R\$ 51,57 | R\$ 154,71 | R\$ - | R\$ - | R\$ 154,71 |
| 1.19.8 | VALVULA DE RETENÇÃO 1/2" X P - 13 UGV (REF. 8731 - ORSE) | UN | 2,00 | 2,00 | 0,00 | | 0,00 | 0,00 | R\$ 83,98 | R\$ 173,95 | R\$ - | R\$ - | R\$ 173,95 |
| 1.19.9 | JOELHO 45 GRAUS, EM FERRO GALVANIZADO, CONEXÃO ROSQUEADA, DN 20 (3/4"), INSTALADO EM RAMAIS E SUB-RAMAIS DE GÁS - FORNECIMENTO E INSTALAÇÃO, AF. 10/2020 | UN | 5,00 | 2,00 | 3,00 | | 3,00 | 0,00 | R\$ 37,96 | R\$ 189,80 | R\$ - | R\$ 113,88 | R\$ 75,92 |
| 1.19.10 | REGISTRO OU REGULADOR DE GÁS DE COZINHA - FORNECIMENTO E INSTALAÇÃO, AF. 08/2021 | UN | 1,00 | 1,00 | 0,00 | | 0,00 | 0,00 | R\$ 44,26 | R\$ 44,26 | R\$ - | R\$ - | R\$ 44,26 |
| 1.19.11 | CONECTOR FEMEA DE COBRE, SOLDA E ROSCA, 18MM X 1/2" (INSTAL. GÁS) (REF. 9992 - ORSE) | UN | 2,00 | 1,00 | 1,00 | | 1,00 | 0,00 | R\$ 30,13 | R\$ 80,26 | R\$ - | R\$ 30,13 | R\$ 30,13 |
| | | | | | | | | | VALOR TOTAL FINAL: | R\$ 133.937,76 | R\$ 45.833,88 | R\$ 70.297,08 | R\$ 63.540,68 |

Importa a presente medição em: **QUARENTA E CINCO MIL, TREZENTOS E OITENTA E TRÊS REAIS E OITENTA E OITO CENTAVOS.**

PROJ. 339/02 APOST. 192

RELATÓRIO FOTOGRÁFICO – 02 MEDIÇÃO - ADITIVO 02

OBRA: CONSTRUÇÃO DO CENTRO DE ATENÇÃO PSICOSSOCIAL (CAPS AD III).

ENDEREÇO: RUA AMARO DUARTE, S/N, NOVA BETÂNIA, MOSSORÓ/RN.

PERÍODO: 27/08/2024 A 28/09/2024

ITEM 1.9.1.7:
DUTO PERFURADO -
ELETROCALHA CHAPA
DE AÇO (50X50)MM (REF.
C1158 - SEINFRA).



Foto: 01/09



Foto: 02/09

ITEM 1.9.1.7:
DUTO PERFURADO -
ELETROCALHA CHAPA
DE AÇO (50X50)MM (REF.
C1158 - SEINFRA).

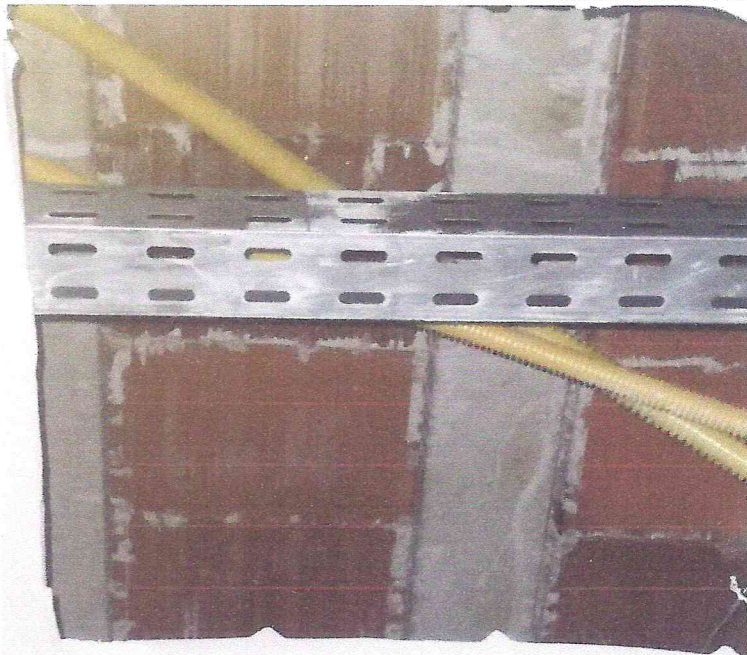
ITEM 1.9.1.8:
SUPORTE VERTICAL 50 X
50MM PARA FIXAÇÃO DE
ELETROCALHA
METÁLICA (REF. MOPA
OU SIMILAR) (REF. 7881 -
ORSE).

RELATÓRIO FOTOGRÁFICO - 02 MEDIÇÃO - ADITIVO 02

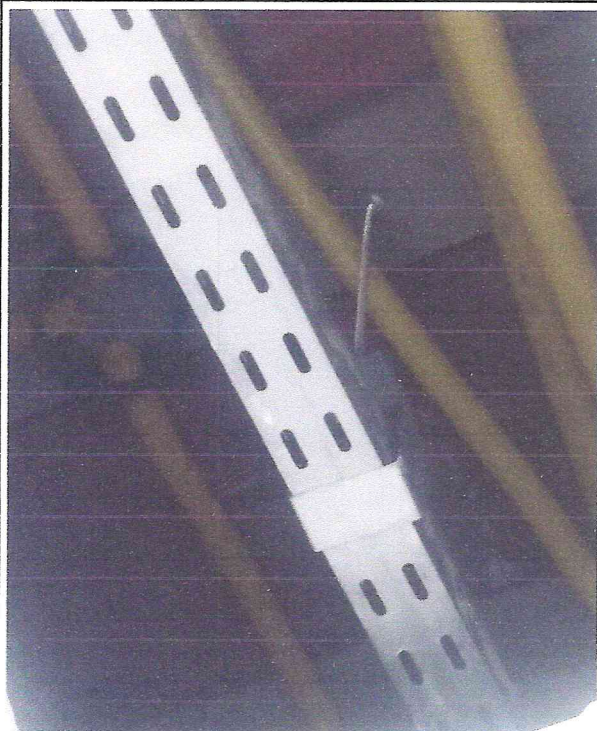
OBRA: CONSTRUÇÃO DO CENTRO DE ATENÇÃO PSICOSSOCIAL (CAPS AD III).

ENDEREÇO: RUA AMARO DUARTE, S/N, NOVA BETÂNIA, MOSSORÓ/RN.

PERÍODO: 27/08/2024 A 28/09/2024

ITEM 1.9.1.9:

TÊ HORIZONTAL 50 X 50
MM PARA ELETROCALHA
METÁLICA (REF. MOPA
OU SIMILAR) (REF. 8686 -
ORSE).

Foto: 03/09

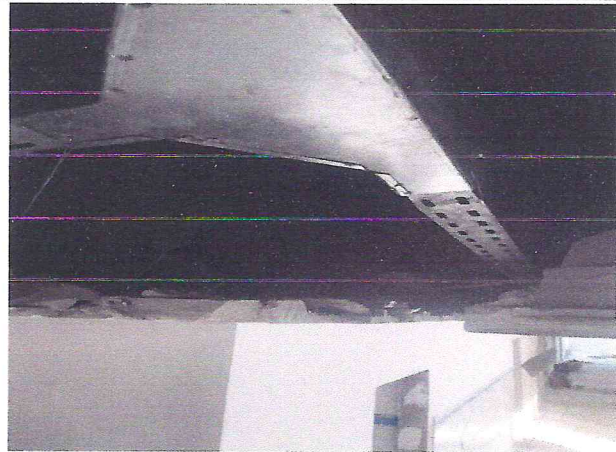
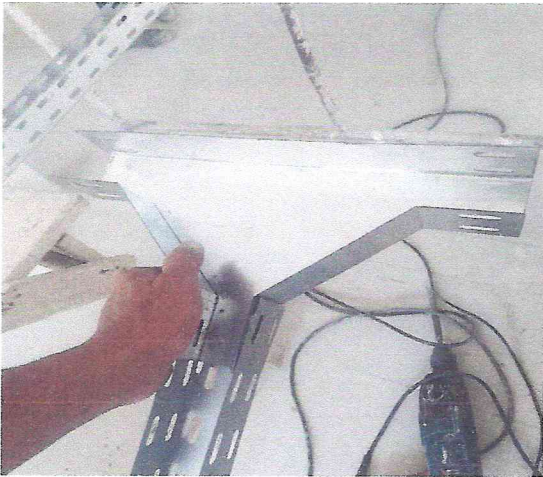

ITEM 1.9.1.9:
TÊ HORIZONTAL 50 X 50
MM PARA ELETROCALHA
METÁLICA (REF. MOPA
OU SIMILAR) (REF. 8686 -
ORSE).

Foto: 04/09

ITEM 1.9.1.14:

ELETRODUTO FLEXÍVEL
CORRUGADO, PVC, DN
20 MM (1/2"), PARA
CIRCUITOS TERMINAIS,
INSTALADO EM PAREDE -
FORNECIMENTO E
INSTALAÇÃO.
AF_03/2023.

ITEM 1.9.1.19:

CAIXA RETANGULAR 4" X 2"
BAIXA (0,30 M DO PISO),
PVC, INSTALADA EM
PAREDE - FORNECIMENTO
E INSTALAÇÃO. AF_12/2015.

ITEM 1.9.1.21:

QUEBRA EM ALVENARIA
PARA INSTALAÇÃO DE
CAIXA DE TOMADA (4X4 OU
4X2). AF_09/2023.



Foto: 05/09

marcos Denilson

Marcos Denilson Barbosa dos Santos
Diretor de Engenharia I
Mat: 537438-1 / CREA: 061981458-6

Jefferson Alexandre de Mesquita Carlos
Jefferson Alexandre de Mesquita Carlos
Diretor de Engenharia II
Mat: 507416-9 CREA: 211.603.231-8

RELATÓRIO FOTOGRÁFICO - 02 MEDIÇÃO - ADITIVO 02

OBRA: CONSTRUÇÃO DO CENTRO DE ATENÇÃO PSICOSSOCIAL (CAPS AD III).
ENDEREÇO: RUA AMARO DUARTE, S/N, NOVA BETÂNIA, MOSSORÓ/RN.
PERÍODO: 27/08/2024 A 28/09/2024

ITEM 1.11.1.8:
RODAPÉ PARA PISO DE
GRANILITE NATURAL,
H=10 CM.





Foto: 06/09

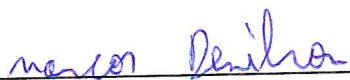

ITEM 1.11.1.8:
RODAPÉ PARA PISO
DE GRANILITE
NATURAL, H=10 CM.

Foto: 07/09

Marcos Denilson Barbosa dos Santos
Diretor de Engenharia I
Mat: 537438-1 / CREA: 061981458-6

Jefferson Alexandre de Mesquita Carlos
Diretor de Engenharia II
Mat: 507416-9 CREA: 211.603.231-8

SECRETARIA MUNICIPAL DE INFRAESTRUTURA

RELATÓRIO FOTOGRÁFICO – 02 MEDIÇÃO - ADITIVO 02

OBRA: CONSTRUÇÃO DO CENTRO DE ATENÇÃO PSICOSSOCIAL (CAPS AD III).
ENDEREÇO: RUA AMARO DUARTE, S/N, NOVA BETÂNIA, MOSSORÓ/RN.
PERÍODO: 27/08/2024 A 28/09/2024

ITEM 1.12.7:
REVESTIMENTO
CERAMICO PARA
PAREDES INTERNAS COM
PLACAS TIPO ESMALTADA
EXTRA DE DIMENSOES
45X45 CM APLICADAS EM
AMBIENTES DE ÁREA
MAIOR QUE 5M2 NA
ALTURA INTERNA DAS
PAREDES AF 06/2014
(REF. 87273- SINAPI).



Foto: 08/09



ITEM 1.12.7:
REVESTIMENTO
CERAMICO PARA
PAREDES INTERNAS COM
PLACAS TIPO ESMALTADA
EXTRA DE DIMENSOES
45X45 CM APLICADAS EM
AMBIENTES DE ÁREA
MAIOR QUE 5M2 NA
ALTURA INTERNA DAS
PAREDES AF 06/2014
(REF. 87273- SINAPI).

Foto: 09/09

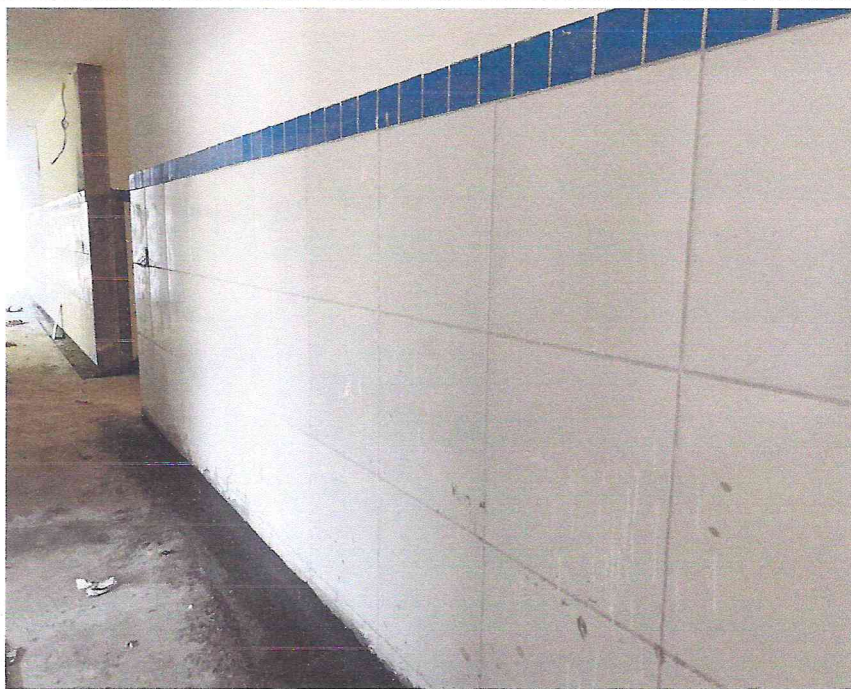
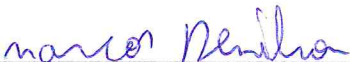
Marcos Denilson Barbosa dos Santos
Diretor de Engenharia I
Mat: 537438-1 / CREA: 061981458-6

Jefferson Alexandre de Mesquita Carlos
Diretor de Engenharia II
Mat: 507416-9 CREA: 211.603.231-8



SECRETARIA MUNICIPAL DE INFRAESTRUTURA

| | | | |
|---|--|---|--|
| OBRA: CONSTRUÇÃO DO CENTRO DE ATENÇÃO PSICOSSOCIAL (CAPS - AD III) | | CONTRATO Nº: 06/2023 VALOR DO ADITIVO: R\$ 133.937,76 DATA DA MEDIÇÃO: 14/10/2024 | TABELA DE REFERÊNCIA |
| ENDEREÇO: RUA AMARO DUARTE, S/N, NOVA BETÂNIA, MOSSORÓ/RN | | DATA DE VENCIMENTO: 12/02/2025 | SINAPI - 10/2022 - Rio Grande do Norte SEINFRA - 026 - Ceará ORSE - 10/2022 - Sergipe |
| CONTRATADA: WSC - EMPREENDIMENTOS E CONSTRUÇÕES LTDA | | PERÍODO DA MEDIÇÃO: 27/08/2024 A 28/09/2024 | |
| ENDEREÇO: RUA JERONIMO ROSADO, N° 390, BAIRRO: CENTRO, MOSSORÓ/RN, CEP.59.631-000 | | | |
| 2º BOLETIM DE MEDIÇÃO DO ADITIVO DE VALOR 02- MEMÓRIA DE CÁLCULO | | Jefferson Alexandre de Mesquita Carlos Diretor de Engenharia II Mat: 506419-9/CREA: 211603231-8 | Marcos Denilson Barbosa dos Santos Diretor de Engenharia I Mat: 607438-1/CREA: 061981468-6 |

1.9 CABEAMENTO ESTRUTURADO
1.9.1 LOGICA
1.9.1.7 DUTO PERFURADO - ELETROCALHA CHAPA DE AÇO (50X50)MM (REF. C1158 - SEINFRA)

| LOCAL | PERÍMETRO (M) |
|--|---------------|
| CONFORME PROJETO DE CABEAMENTO ESTRUTURADO | 94,35 |
| TOTAL GERAL | 94,35 |

1.9.1.8 SUPORTE VERTICAL 50 X 50MM PARA FIXAÇÃO DE ELETROCALHA METÁLICA (REF. MOPA OU SIMILAR) (REF. 7881 - ORSE)

| LOCAL | QUANTIDADE |
|--|--------------|
| CONFORME PROJETO DE CABEAMENTO ESTRUTURADO | 80,00 |
| TOTAL GERAL | 80,00 |

1.9.1.9 TÊ HORIZONTAL 50 X 50 MM PARA ELETROCALHA METÁLICA (REF. MOPA OU SIMILAR) (REF. 8686 - ORSE)

| LOCAL | QUANTIDADE |
|--------------------|-------------|
| CIRCULAÇÃO | 4,00 |
| TOTAL GERAL | 4,00 |

1.9.1.14 ELETRODUTO FLEXÍVEL CORRUGADO, PVC, DN 20 MM (1/2"), PARA CIRCUITOS TERMINAIS, INSTALADO EM PAREDE - FORNECIMENTO E INSTALAÇÃO. AF_03/2023

| LOCAL | COMPRIMENTO (M) | QUANTIDADE | PERÍMETRO (M) |
|---------------------|-----------------|------------|---------------|
| CIRCULAÇÃO | 3,20 | 1,00 | 3,20 |
| CIRCULAÇÃO | 7,10 | 1,00 | 7,10 |
| CIRCULAÇÕES E SALAS | 2,00 | 1,00 | 2,00 |
| CIRCULAÇÕES E SALAS | 2,50 | 1,00 | 2,50 |
| CIRCULAÇÕES E SALAS | 1,80 | 1,00 | 1,80 |
| CIRCULAÇÕES E SALAS | 5,10 | 3,00 | 15,30 |
| CIRCULAÇÕES E SALAS | 6,80 | 2,00 | 13,60 |
| CIRCULAÇÕES E SALAS | 1,70 | 1,00 | 1,70 |
| CIRCULAÇÕES E SALAS | 4,40 | 1,00 | 4,40 |
| CIRCULAÇÕES E SALAS | 16,13 | 1,00 | 16,13 |
| CIRCULAÇÕES E SALAS | 2,60 | 1,00 | 2,60 |
| CIRCULAÇÕES E SALAS | 6,90 | 1,00 | 6,90 |
| CIRCULAÇÕES E SALAS | 7,40 | 1,00 | 7,40 |
| CIRCULAÇÕES E SALAS | 2,30 | 1,00 | 2,30 |
| CIRCULAÇÕES E SALAS | 13,40 | 2,00 | 26,80 |
| CIRCULAÇÕES E SALAS | 9,30 | 1,00 | 9,30 |
| CIRCULAÇÕES E SALAS | 7,85 | 1,00 | 7,85 |
| CIRCULAÇÕES E SALAS | 3,70 | 1,00 | 3,70 |
| TOTAL GERAL | | | 139,41 |

1.9.1.19 CAIXA RETANGULAR 4" X 2" BAIXA (0,30 M DO PISO), PVC, INSTALADA EM PAREDE - FORNECIMENTO E INSTALAÇÃO. AF_12/2015

| LOCAL | QUANTIDADE |
|--|--------------|
| CONFORME PROJETO DE CABEAMENTO ESTRUTURADO | 11,00 |
| ADITIVO | 11,00 |

1.9.1.21 IQUEBRA EM ALVENARIA PARA INSTALAÇÃO DE CAIXA DE TOMADA (4X4 OU 4X2), AF_09/2023

| LOCAL | QUANTIDADE |
|-----------------|--------------|
| TOMADAS 4" X 2" | 11,00 |
| ADITIVO | 11,00 |

1.11 PISO

1.11.1 PISO DA ÁREA INTERNA

1.11.1.8 RODAPÉ PARA PISO DE GRANILITE NATURAL, H=10 CM, R_05/2016 (REF. 1100093 - CAERN)

| LOCAL | COMPRIMENTO (M) | LARGURA (M) | PERÍMETRO (M) | DESCONTO | PERÍMETRO TOTAL (M) |
|-----------------------------|-----------------|-------------|---------------|----------|---------------------|
| CIRCULAÇÃO 6 | 2,65 | | 4,10 | | 4,10 |
| SALA INDIVIDUALIZADA 04 | 4,90 | 3,00 | 15,80 | 0,90 | 14,90 |
| SALA INDIVIDUALIZADA 03 | 4,90 | 3,00 | 15,80 | 0,90 | 14,90 |
| PÁL. DOS VESTIÁRIOS | 2,20 | | 4,40 | 0,60 | 3,80 |
| ÁREA INTERNA DE CONVIVÊNCIA | 6,95 | 4,45 | 32,80 | 3,80 | 29,00 |
| ÁREA EXTERNA DE CONVIVÊNCIA | 17,65 | 4,10 | 28,05 | 2,00 | 24,05 |
| ADITIVO | | | | | 87,75 |

1.12 REVESTIMENTO

1.12.7 REVESTIMENTO CERAMICO PARA PAREDES INTERNAS COM PLACAS TIPO ESMALTADA EXTRA DE DIMENSOES 45X45 CM APLICADAS EM AMBIENTES DE ÁREA MAIOR QUE 5M2 NA ALTURA INTERNA DAS PAREDES

| LOCAL | COMP (M) | ALTURA | QUANT. | DESCONTO | Total |
|-------------------------------|----------|--------|--------|----------|-------|
| DML | 6,32 | 0,9 | 7,42 | 2,70 | 20,03 |
| DESPENSA UTENSÍLIOS | 8,80 | 0,9 | 7,90 | 2,70 | 21,33 |
| DESPENSA ALIMENTOS | 9,80 | 0,9 | 8,90 | 2,70 | 24,03 |
| VESTIÁRIO FEMININO | 14,30 | 0,9 | 13,40 | 2,70 | 36,18 |
| VESTIÁRIO MASCULINO | 14,30 | 0,9 | 13,40 | 2,70 | 36,18 |
| VESTIÁRIO FEMININO ACESSÍVEL | 8,20 | 0,9 | 7,30 | 2,70 | 19,71 |
| VESTIÁRIO MASCULINO ACESSÍVEL | 8,20 | 0,9 | 7,30 | 2,70 | 19,71 |
| COZINHA | 20,80 | 3,6 | 17,20 | 2,70 | 46,44 |
| BWC PNE | 10,90 | 0,9 | 10,00 | 2,70 | 27,00 |
| BWC 04 | 7,50 | 0,9 | 6,60 | 2,70 | 17,82 |
| BWC 03 | 7,20 | 0,9 | 6,30 | 2,70 | 17,01 |
| BWC 02 | 7,20 | 0,9 | 6,30 | 2,70 | 17,01 |
| BWC 01 | 11,00 | 0,9 | 10,10 | 2,70 | 27,27 |
| BWC | 11,40 | 0,9 | 10,50 | 2,70 | 28,35 |
| SANITÁRIO MASCULINO | 14,60 | 0,9 | 13,70 | 2,70 | 36,99 |
| SANITÁRIO MASCULINO ACESSÍVEL | 8,00 | 0,9 | 7,10 | 2,70 | 19,17 |
| SANITÁRIO FEMININO ACESSÍVEL | 8,00 | 0,9 | 7,10 | 2,70 | 19,17 |
| SANITÁRIO FEMININO | 14,60 | 0,9 | 13,70 | 2,70 | 36,99 |
| CASA DO LIXO | 10,60 | 1,8 | 8,80 | 2,70 | 23,76 |
| PERFUROCORTANTES | 9,00 | 1,8 | 7,20 | 2,70 | 19,44 |
| CASA DO GÁS | 3,45 | 0,9 | 2,55 | 2,35 | 5,99 |
| BWC AO LADO DO DML | 2,50 | 0,901 | 1,599 | 1,80 | 2,878 |



SECRETARIA MUNICIPAL DE INFRAESTRUTURA

| | | |
|--|---|--|
| OBRA: CONSTRUÇÃO DO CENTRO DE ATENÇÃO PSICOSSOCIAL (CAPS - AD III) ENDEREÇO: RUA AMARO DUARTE, S/N, NOVA BETÂNIA, MOSSORÓ/RN CONTRATADA: WSC - EMPREENDIMENTOS E CONSTRUÇÕES LTDA ENDEREÇO: RUA JERONIMO ROSADO, N°390, BAIRRO: CENTRO, MOSSORÓ/RN, CEP:59.631-000 | CONTRATO N°: 06/2023 VALOR DO ADITIVO: R\$ 133.937,76 DATA DA MEDIÇÃO: 14/10/2024 | TABELA DE REFERÊNCIA SINAPI - 10/2022 - Rio Grande do Norte SEINFRA - 028 - Ceará ORSE - 10/2022 - Sergipe |
| | DATA DE VENCIMENTO: 12/02/2025 PERÍODO DA MEDIÇÃO: 27/09/2024 A 28/09/2024 | |
| 2º BOLETIM DE MEDIÇÃO DO ADITIVO DE VALOR 02- MEMÓRIA DE CÁLCULO | | Jefferson Alexandre de Mesquita Carlos Diretor de Engenharia II Mat: 507436-8 CREA: 211603231-8 |
| | | Marcos Denilson Marcos Denilson Barbosa dos Santos Diretor de Engenharia I Mat: 537438-1 / CREA: 061981458-6 |

| | |
|--------------|----------------|
| TOTAL | 522,458 |
|--------------|----------------|

| | LOCAL | COMP. (M) | ALTURA | QUANTIDADE | DESCONTO PORTA | DESCONTO JANELA | Total |
|-------------------|--|-----------|--------|------------|----------------|-----------------|---------------|
| 09 MEDIÇÃO | SANITÁRIO MASCULINO | 14,56 | 2,70 | 1,00 | 1,89 | 0,40 | 37,02 |
| | SANITÁRIO MASCULINO ACESSÍVEL CIRCULAÇÃO | 8,00 | 2,70 | 1,00 | 1,89 | 0,50 | 19,21 |
| | SANITÁRIO FEMININO ACESSÍVEL CIRCULAÇÃO | 8,00 | 2,70 | 1,00 | 1,89 | 0,50 | 19,21 |
| | SANITÁRIO FEMININO | 14,56 | 2,70 | 1,00 | 1,89 | 0,40 | 37,02 |
| | DESPENSA ALIMENTOS | 9,80 | 2,70 | 1,00 | 1,89 | 1,00 | 23,57 |
| | DESPENSA UTENSÍLIOS | 8,80 | 2,70 | 1,00 | 1,89 | 0,50 | 21,37 |
| | | | | | | | TOTAL |
| | | | | | | | 157,40 |
| 10 MEDIÇÃO | LOCAL | COMP. (M) | ALTURA | QUANTIDADE | DESCONTO | | Total |
| | CIRCULAÇÃO 4 | 10,30 | 1,60 | 1,00 | 3,06 | | 13,42 |
| | CIRCULAÇÃO 3 | 10,30 | 1,60 | 1,00 | 3,06 | | 13,42 |
| | CIRCULAÇÃO 6 | 10,90 | 1,60 | 1,00 | | | 17,44 |
| | CIRCULAÇÃO 5 | 43,85 | 1,60 | 1,00 | 10,40 | | 59,76 |
| | SALA DE ATENDIMENTO 03 | 16,20 | 1,60 | 1,00 | 2,94 | | 22,99 |
| | SALA DE ATENDIMENTO 04 | 16,20 | 1,60 | 1,00 | 2,94 | | 22,99 |
| | SALA DE ATIVIDADES 01 | 19,70 | 1,60 | 1,00 | 7,35 | | 24,17 |
| | SALA DE ATIVIDADES 02 | 19,70 | 1,60 | 1,00 | 4,40 | | 27,12 |
| | BVU QUARTO DE PLANTÃO | 11,40 | 2,70 | 1,00 | 2,39 | | 26,39 |
| | DIVISÓRIAS DO SANITÁRIO MASCULINO | 8,51 | 1,80 | 1,00 | | | 15,32 |
| | DIVISÓRIAS DO SANITÁRIO FEMININO | 8,51 | 1,80 | 1,00 | | | 15,32 |
| | | | | | | | |
| | | | | | | | 260,32 |

| | |
|---------------------------------------|----------------|
| TOTAL | 940,178 |
| MEDIDO NA PLANILHA DO CONTRATO | 619,160 |
| TOTAL A MEDIR | 321,018 |

| LOCAL | COMP. (M) | ALTURA | QUANTIDADE | DESCONTO | Total |
|-----------------------------------|-----------|--------|------------|----------|---------------|
| COZINHA | 20,80 | 2,70 | 1,00 | | 56,16 |
| | | | | | TOTAL |
| | | | | | 56,16 |
| TOTAL MEDIDO NESTA MEDIÇÃO | | | | | 377,18 |



WSC EMPREENDIMENTOS E CONSTRUÇÕES

Secretaria de Saúde
199
PROC. 239/22
Fis. Aceto

RELATÓRIO DIARIO DE OBRA

OBRA: CONSTRUÇÃO DO CENTRO DE ATENÇÃO PSICOSSOCIAL (CAPS - ADIII)

| | | | | | | | |
|-----------|---|----------|----------------------------|----------------|----------|------------|---|
| ENDEREÇO: | Rua Amaro Duarte, Nova Betânia, Mossoró | Periodo: | 27/08/2024 a 30/08/2024 | DATA DE INICIO | 27/08/24 | Doc. N.º: | |
| | | | | DATA FINAL | 28/09/24 | Folha N.º: | 1 |

CONDIÇÕES DO TEMPO:

| Dia da Semana | | | | | | | Condições do Tempo | | | |
|---------------|----|----|----|----|-----|-----|--------------------|-------|-------|-------|
| 2ª | 3ª | 4ª | 5ª | 6ª | Sáb | Dom | Bom | Manhã | Tarde | Noite |
| | X | X | X | X | | | | x | x | |
| | | | | | | | Chuva | | | |
| | | | | | | | mm | | | |

MÃO DE OBRA EFETIVA:

| | | | | | |
|---|----------------------------|---|-------------|----|----------------------|
| 1 | ENGENHEIRO CIVIL RESIDENTE | 0 | CARPINTARIA | 0 | ELETRICISTA |
| 1 | MESTRE DE OBRAS | 6 | PEDREIRO | 0 | OPERADOR DE MÁQUINAS |
| 0 | TÉCNICO | 0 | PINTORES | 11 | SERVENTES |
| 0 | ESTAGIÁRIA | | ENCANADOR | 0 | CALCETEIRO |

TERCERIZADOS:

| | | | | | |
|---|------------------|---|-----------|--|--|
| 0 | RETROESCAVADEIRA | 0 | MINIRETRO | | |
| 0 | ÇAÇAMBA | | | | |

ETAPAS EM EXECUÇÃO:

PISO DA ÁREA INTERNA
REVESTIMENTO

SERVIÇOS E ATIVIDADES EM EXECUÇÃO:

EXECUÇÃO DE RODAPÉ EM GRANILITE
EXECUÇÃO DE REVESTIMENTO 45X45 DAS CIRCULAÇÕES E SALAS

OBSERVAÇÃO:

Eng. Marcus Yago Pereira Tiburcio
Engenheiro Civil
CREA 211.710.607-2

Eng. Jefferson Alexandre de Mesquita Carlos
FISCAL DE OBRA
CREA 211.603.231-8



WSC EMPREENDIMENTOS E CONSTRUÇÕES

RELATÓRIO DIARIO DE OBRA

OBRA: CONSTRUÇÃO DO CENTRO DE ATENÇÃO PSICOSSOCIAL (CAPS - ADIII)

| | | | | | | | |
|-----------|---|----------|----------------------------|----------------|----------|------------|---|
| ENDEREÇO: | Rua Amaro Duarte, Nova Betânia, Mossoró | Período: | 02/09/2024 A 06/09/2024 | DATA DE INICIO | 27/08/24 | Doc. N.º: | |
| | | | | DATA FINAL | 28/09/24 | Folha N.º: | 2 |

CONDIÇÕES DO TEMPO:

| Dia da Semana | | | | | | | Condições do Tempo | | | |
|---------------|----|----|----|----|-----|-----|--------------------|-------|-------|-------|
| 2ª | 3ª | 4ª | 5ª | 6ª | Sáb | Dom | Bom | Manhã | Tarde | Noite |
| X | X | X | X | X | | | Chuva | x | x | |
| | | | | | | | mm | | | |

MÃO DE OBRA EFETIVA:

| | | | | | |
|---|----------------------------|---|-------------|----|----------------------|
| 1 | ENGENHEIRO CIVIL RESIDENTE | 0 | CARPINTARIA | 1 | ELETRICISTA |
| 1 | MESTRE DE OBRAS | 6 | PEDREIRO | 0 | OPERADOR DE MÁQUINAS |
| 0 | TÉCNICO | 0 | PINTORES | 11 | SERVENTES |
| 0 | ESTAGIÁRIA | | ENCANADOR | 0 | CALCETEIRO |

TERCERIZADOS:

| | | | | | |
|---|------------------|---|-----------|--|--|
| 0 | RETROESCAVADEIRA | 0 | MINIRETRO | | |
| 0 | CAÇAMBA | | | | |

ETAPAS EM EXECUÇÃO:

PISO DA ÁREA INTERNA
 CABEAMENTO ESTRUTURADO
 REVESTIMENTO

SERVIÇOS E ATIVIDADES EM EXECUÇÃO:

EXECUÇÃO DE RODAPÉ EM GRANILITE
 EXECUÇÃO DE ELETROCALHA, SUPORTE DE ELETROCALHA E TE PARA ELETROCALHA DAS INSTALAÇÕES DE LÓGICA
 EXECUÇÃO DE ELETRODUTO CORRUGADO, CAIXA 4X2 E RASGO EM PAREDE DAS INSTALAÇÕES DE LÓGICA
 EXECUÇÃO DE REVESTIMENTO 45X45 DAS CIRCULAÇÕES E SALAS

OBSERVAÇÃO :

Eng. Mateus Yago Pereira Tiburcio
 Engenheiro Civil
 CREA 211.710.607-2

Eng Jefferson Alexandre de Mesquita Carlos
 FISCAL DE OBRA
 CREA 211.603.231-8



WSC EMPREENDIMENTOS E CONSTRUÇÕES

RELATÓRIO DIARIO DE OBRA

OBRA: CONSTRUÇÃO DO CENTRO DE ATENÇÃO PSICOSSOCIAL (CAPS - ADIII)

| | | | | | | | |
|-----------|---|----------|----------------------------|----------------|----------|------------|---|
| ENDEREÇO: | Rua Amaro Duarte, Nova Betânia, Mossoró | Período: | 09/09/2024 A 13/09/2024 | DATA DE INICIO | 27/08/24 | Doc. N.º: | |
| | | | | DATA FINAL | 28/09/24 | Folha N.º: | 3 |

CONDIÇÕES DO TEMPO:

| Dia da Semana | | | | | | | Condições do Tempo | | | |
|---------------|----|----|----|----|-----|-----|--------------------|-------|-------|-------|
| 2ª | 3ª | 4ª | 5ª | 6ª | Sáb | Dom | Bom | Manhã | Tarde | Noite |
| X | X | X | X | X | | | x | x | | |
| | | | | | | | Chuva | | | |
| | | | | | | | mm | | | |

MÃO DE OBRA EFETIVA:

| | | | | | |
|---|----------------------------|---|-------------|----|----------------------|
| 1 | ENGENHEIRO CIVIL RESIDENTE | 0 | CARPINTARIA | 1 | ELETRICISTA |
| 1 | MESTRE DE OBRAS | 6 | PEDREIRO | 0 | OPERADOR DE MÁQUINAS |
| 0 | TÉCNICO | 0 | PINTORES | 11 | SERVENTES |
| 0 | ESTAGIÁRIA | | ENCANADOR | 0 | CALCETEIRO |

TERCERIZADOS:

| | | | | | |
|---|------------------|---|-----------|--|--|
| 0 | RETROESCAVADEIRA | 0 | MINIRETRO | | |
| 0 | CAÇAMBA | | | | |

ETAPAS EM EXECUÇÃO:

PISO DA ÁREA INTERNA
 CABEAMENTO ESTRUTURADO
 REVESTIMENTO

SERVIÇOS E ATIVIDADES EM EXECUÇÃO:

EXECUÇÃO DE RODAPÉ EM GRANILITE
 EXECUÇÃO DE ELETROCALHA, SUPORTE DE ELETROCALHA E TÊ PARA ELETROCALHA DAS INSTALAÇÕES DE LÓGICA
 EXECUÇÃO DE ELETRODUTO CORRUGADO, CAIXA 4X2 E RASGO EM PAREDE DAS INSTALAÇÕES DE LÓGICA
 EXECUÇÃO DE REVESTIMENTO 45X45 DAS CIRCULAÇÕES E SALAS

OBSERVAÇÃO:

Eng. Mateus Yago Pereira Tibúrcio
 Engenheiro Civil
 CREA 211.710.607-2

Eng. Jefferson Alexandre de Mesquita Carlos
 FISCAL DE OBRA
 CREA 211.603.231-8



WSC EMPREENDIMENTOS E CONSTRUÇÕES

RELATÓRIO DIARIO DE OBRA

OBRA: CONSTRUÇÃO DO CENTRO DE ATENÇÃO PSICOSSOCIAL (CAPS - ADIII)

| | | | | | | | |
|-----------|---|----------|----------------------------|----------------|----------|------------|---|
| ENDEREÇO: | Rua Amaro Duarte, Nova Betânia, Mossoró | Período: | 16/09/2024 A 20/09/2024 | DATA DE INICIO | 27/08/24 | Doc. N.º: | |
| | | | | DATA FINAL | 28/09/24 | Folha N.º: | 4 |

CONDIÇÕES DO TEMPO:

| Dia da Semana | | | | | | | Condições do Tempo | | | |
|---------------|----|----|----|----|-----|-----|--------------------|-------|-------|-------|
| 2ª | 3ª | 4ª | 5ª | 6ª | Sáb | Dom | Bom | Manhã | Tarde | Noite |
| X | X | X | X | X | | | | x | x | |
| | | | | | | | Chuva | | | |
| | | | | | | | mm | | | |

MÃO DE OBRA EFETIVA:

| | | | | | |
|---|----------------------------|---|-------------|----|----------------------|
| 1 | ENGENHEIRO CIVIL RESIDENTE | 0 | CARPINTARIA | 1 | ELETRICISTA |
| 1 | MESTRE DE OBRAS | 6 | PEDREIRO | 0 | OPERADOR DE MÁQUINAS |
| 0 | TÉCNICO | 0 | PINTORES | 11 | SERVENTES |
| 0 | ESTAGIÁRIA | | ENCANADOR | 0 | CALCETEIRO |

TERCERIZADOS:

| | | | | | |
|---|-----------------|---|-----------|--|--|
| 0 | RETROSCAVADEIRA | 0 | MINIRETRO | | |
| 0 | CAÇAMBA | | | | |

ETAPAS EM EXECUÇÃO:

PISO DA ÁREA INTERNA
 CABEAMENTO ESTRUTURADO
 REVESTIMENTO

SERVIÇOS E ATIVIDADES EM EXECUÇÃO:

EXECUÇÃO DE RODAPÉ EM GRANILITE
 EXECUÇÃO DE ELETROCALHA, SUPORTE DE ELETROCALHA E TÊ PARA ELETROCALHA DAS INSTALAÇÕES DE LOGICA
 EXECUÇÃO DE ELETRODUTO CORRUGADO, CAIXA 4X2 E RASGO EM PAREDE DAS INSTALAÇÕES DE LOGICA
 EXECUÇÃO DE REVESTIMENTO 45X45 DAS CIRCULAÇÕES E SALAS

OBSERVAÇÃO:

Eng. Mateus Yago Pereira Tiburcio
 Engenheiro Civil
 CREA 211.710.607-2

Eng. Jefferson Alexandre de Mesquita Carlos
 FISCAL DE OBRA
 CREA 211.603.231-8



WSC EMPREENDIMENTOS E CONSTRUÇÕES

RELATÓRIO DIARIO DE OBRA

OBRA: CONSTRUÇÃO DO CENTRO DE ATENÇÃO PSICOSSOCIAL (CAPS - ADIII)

| | | | | | | | |
|-----------|---|----------|----------------------------|----------------|----------|------------|---|
| ENDEREÇO: | Rua Amaro Duarte, Nova Betânia, Mossoró | Período: | 23/09/2024 A 28/09/2024 | DATA DE INICIO | 27/08/24 | Doc. N.º: | |
| | | | | DATA FINAL | 28/09/24 | Folha N.º: | 5 |

CONDIÇÕES DO TEMPO:

| Dia da Semana | | | | | | | Condições do Tempo | | | |
|---------------|----|----|----|----|-----|-----|--------------------|-------|-------|-------|
| 2ª | 3ª | 4ª | 5ª | 6ª | Sáb | Dom | Bom | Manhã | Tarde | Noite |
| X | X | X | X | X | X | | | x | x | |
| | | | | | | | Chuva | | | |
| | | | | | | | mm | | | |

MÃO DE OBRA EFETIVA:

| | | | | | |
|---|----------------------------|---|-------------|----|----------------------|
| 1 | ENGENHEIRO CIVIL RESIDENTE | 0 | CARPINTARIA | 1 | ELETRICISTA |
| 1 | MESTRE DE OBRAS | 6 | PEDREIRO | 0 | OPERADOR DE MÁQUINAS |
| 0 | TÉCNICO | 0 | PINTORES | 11 | SERVENTES |
| 0 | ESTAGIÁRIA | | ENCANADOR | 0 | CALCETEIRO |

TERCERIZADOS:

| | | | | | |
|---|------------------|---|-----------|--|--|
| 0 | RETROESCAVADEIRA | 0 | MINIRETRO | | |
| 0 | CAÇAMBA | | | | |

ETAPAS EM EXECUÇÃO:

PISO DA ÁREA INTERNA
 CABEAMENTO ESTRUTURADO
 REVESTIMENTO

SERVIÇOS E ATIVIDADES EM EXECUÇÃO:

EXECUÇÃO DE RODAPÉ EM GRANILITE
 EXECUÇÃO DE ELETROCALHA, SUPORTE DE ELETROCALHA E TÊ PARA ELETROCALHA DAS INSTALAÇÕES DE LÓGICA
 EXECUÇÃO DE ELETRODUTO CORRUGADO, CAIXA 4X2 E RASGO EM PAREDE DAS INSTALAÇÕES DE LÓGICA
 EXECUÇÃO DE REVESTIMENTO 45X45 DAS CIRCULAÇÕES E SALAS

OBSERVAÇÃO :

Eng. Mateus Yago Pereira Tiburcio
 Engenheiro Civil
 CREA 211.710.607-2

Eng Jefferson Alexandre de Mesquita Carlos
 FISCAL DE OBRA
 CREA 211.603.231-8